

CAPACITACIÓN EN MATERIA DE CONTRALORÍA SOCIAL SERVIDORES PÚBLICOS e INTEGRANTES DE LOS COMITES

PROGRAMA EXPANSIÓN DE LA EDUCACIÓN INICIAL (PEEI)



2025
AÑO
DE LA **Mujer**
Indígena



PARTICIPANTES

- SERVIDORES PUBLICOS
- INTEGRANTES DE LOS COMITES





PROPÓSITO DE LA REUNIÓN

Proporcionar información general sobre la operación del Programa Expansión de la Educación Inicial (PEEI) y de las actividades de **promoción, operación y seguimiento** de la **contraloría social** que se llevarán a cabo, durante el ejercicio fiscal **2025**.



Temas

1. BIENVENIDA
2. CAPACITACION DEL PEEI
3. CAPACITACION DE CONTRALORIA SOCIAL. (EECS)
4. MATERIALES DE CAPACITACION Y DIFUSION
5. MECANISMO DE QUEJAS, DENUNCIAS
6. APOYOS QUE VIGILARÁN LOS COMITÉS DE CS PARA EL 2025
8. ACTIVIDADES CON EL OEC

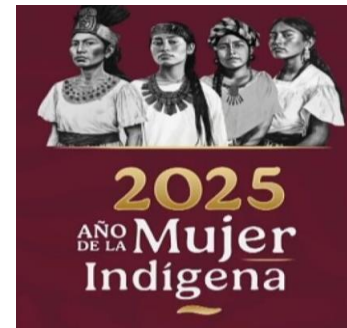

OBJETIVO

Mantener actualizados
a las y los servidores públicos responsables de la **promoción,**
operación y **seguimiento** de la Contraloría Social.



A efecto de que las actividades de Promoción de Contraloría Social, se lleven a cabo de manera **adecuada y en estricto apego a la normatividad establecida.**



2025
AÑO DE LA
Mujer
Indígena

MARCO NORMATIVO DE CONTRALORÍA SOCIAL 2024

Contraloría Social

Mecanismo de los beneficiarios, para que, de manera organizada, verifiquen el **cumplimiento** de las **metas** y la correcta **aplicación** de los **recursos públicos** asignados a los programas federales de desarrollo social.

Práctica de **transparencia y rendición de cuentas**, que contribuye a lograr los objetivos y las estrategias en materia de política social.

- Ley General de Desarrollo Social (Art. 69, 70 y 71)
- Reglamento de la Ley General de Desarrollo Social (Art. 67 al 70)
- Lineamientos para la promoción y operación de la contraloría social en los programas federales de desarrollo social (DOF 11 de octubre de 2013)
- Estrategia Marco de Contraloría Social
- Reglas de Operación del PRONI y del PEEI (Numeral 7.2)



Art. 69
De la Ley
General
de Desarrollo
Social

Se reconoce a la **Contraloría Social** como el mecanismo de los beneficiarios, de manera organizada, **para verificar el cumplimiento de las metas y la correcta aplicación de los recursos públicos** asignados a los programas de desarrollo social.



2025
AÑO
DE LA **Mujer**
Indígena



**FUNCIÓN
PÚBLICA**

SECRETARÍA DE LA FUNCIÓN PÚBLICA

¿Qué es la



**CONTRALORIA
SOCIAL**



Reglas de Operación del PEEI

7.2. CONTRALORÍA SOCIAL

- Se reconoce a la Contraloría Social como el mecanismo de las personas beneficiarias, de manera organizada, independiente, voluntaria y honorífica, para verificar el cumplimiento de las metas y la correcta aplicación de los recursos públicos asignados a los programas federales, de conformidad con los artículos 69, 70 y 71 de la Ley General de Desarrollo Social; 67, 68, 69 y 70 de su Reglamento.
- En materia de promoción, operación y seguimiento del mecanismo Contraloría Social, este programa federal se encuentra sujeto a los Lineamientos y la Estrategia Marco vigentes emitidos por la Secretaría de la Función Pública, así como a los documentos normativos (Esquema, Guía Operativa y Programa Anual de Trabajo de Contraloría Social) validados por dicha dependencia, mismos que integran la Estrategia Marco de Contraloría Social.

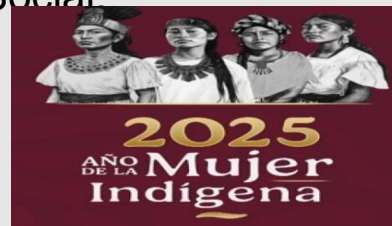

Actores de la Contraloría Social

✓ Instancia Normativa:

- Dirección General de Gestión Escolar y Enfoque Territorial (DGGEyET) de la SEP.

✓ Instancia Ejecutora:

- Secretaría de Educación

✓ Comités de Contraloría Social:

- Beneficiarios elegidos por la
asamblea.



La Dirección General de Gestión Escolar y Enfoque Territorial como Instancia Normativa, ha instrumentado los siguientes documentos, en cumplimiento con los **Lineamientos** para la **Promoción y Operación** de la Contraloría Social en los Programas Federales de Desarrollo Social, así como la Estrategia Marco.



Esquema:
Estrategias para
realizar las
actividades de
promoción de CS.

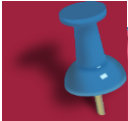

Guía Operativa:
Actividades y
procedimientos a
seguir para
promover y dar
seguimiento a la
CS en la
operación.



Plan Anual de Trabajo
de Contraloría Social
(PATCS): establece las
actividades, los
responsables, las
metas, **unidad de**
medida y el
calendario de
ejecución para
promover la CS.



ELABORAR
PROGRAMA
ESTATAL DE
TRABAJO DE
C.S CON BASE
EN PATCS

EJECUTAR
PLAN DE
DISFUSIÓN

REGISTRAR
ACTIVIDADES
EN EL SICS

**ACTIVIDADES
CONTRALORI
A SOCIAL**

CONSTITUIR Y
REGISTRAR
COMITÉS

CAPTAR Y
ATENDER
QUEJAS Y
DENUNCIAS

CAPACITACIÓ
N Y
ASESORÍAS A
SERVIDORES
PÚBLICOS Y
COMITÉS

RECOPIRAR
INFORMES



Utilidad e importancia de la C.S



Ciudadaniza el **combate a la corrupción** y a la impunidad en los programas federales de desarrollo social.

Vigila las **acciones gubernamentales** para influir en la correcta aplicación de los recursos públicos y en la mejora de la gestión pública.

Inhibe el uso de los programas para **fines distintos al desarrollo social**.

Dota de herramientas a la ciudadanía y población beneficiaria para **identificar y denunciar posibles irregularidades**.

Materiales de Capacitación y Difusión de Contraloría Social



- Tríptico de CS
- Cuadernillo de capacitación
- Página web
- Capacitaciones
- Folleto del mecanismo de Atención a quejas, denuncias
- Materiales de difusión de la Instancia Normativa

RECIBO DE ENTREGA DE MATERIALES DE CS



EDUCACIÓN
SECRETARÍA DE EDUCACIÓN

Subsecretaría de Educación Básica
Entece Estatal de Contraloría Social



**CONTRALORÍA
SOCIAL**

Comprobante de la entrega de materiales de Difusión y Capacitación de Contraloría Social en el PEEI 2024 para comités que vigilan Apoyo 2

CCT:

Nombre del comité: 27-01-PEEI-27DDI0002P - I | 2024

Nivel: INICIAL

Fecha de recibido: / /2024

Materiales entregados vía correo electrónico

- Presentación de la Capacitación de la Contraloría Social 2024 (PDF)
- Presentación de la Capacitación del PEEI 2024 (PDF)
- Presentación de Capacitación del OEC 2024 (PDF)
- Minuta de Reunión de la Capacitación Contraloría Social 2024 (Word)
- Cuadernillo de Contraloría Social del PEEI 2024 (PDF)
- Tríptico de Contraloría Social 2024 (JPG)
- Mecanismo de quejas, denuncias y/o sugerencias (JPG)
- Formato para recibir quejas, denuncias y sugerencias
- Infografía del PEEI 2024 (PDF)
- Material de difusión de Contraloría Social de la Instancia Normativa (3 folletos, 3 trípticos y 2 hojas informativas)
- Material de capacitación de Contraloría Social de la Instancia Normativa (3 PPT, 5 formatos de Comités, 1 Guía y 1 Manual)
- Material de difusión y quejas del OEC (PDF)

Nombre completo, firma y correo electrónico del Coordinador/a del Comité de
Contraloría Social de quien recibe

CONSTITUCIÓN DEL COMITÉ DE CONTRALORÍA SOCIAL

Se organizará una reunión (presencial o virtual) al inicio de la ejecución del programa donde se convocará a la población beneficiada y se acordará que se constituirá el **Comité de Contraloría Social**

Se constituirán CCS en los Centros Escolares que reciba los apoyos del PEEI. El CCS se podrá constituir al interior del Consejo de Participación Escolar (CPE)

El Comité estará constituido por madres, padres y/o tutor(es) cuyas hijas e hijos asisten a los servicios de educación inicial.

Apoyo 1.- El Comité se constituirá por **2 personas mínimo, deberán ser mayores de 18 años, preferentemente que sepan leer y escribir, se promoverá la equidad entre hombres y mujeres** y se elegirá por **mayoría de votos**.

Para el caso del **Apoyo 2: Estrategia de Visita a Hogares, el comité se constituye por una sola persona** beneficiaria.

El Comité deberá entregar al ejecutor un escrito libre o bien podrá utilizar el "**Acta de Constitución del CCS**", para su respectivo registro (**Anexo I**).

TIPOS DE COMITÉ POR PROGRAMA

Constituido por:	Modalidad	PEEI	APOYO
Madres, Padres de Familia y/o Tutora(or).	Colectivo	X	1
	Individual	X	2



Para la asignación del **nombre del Comité de Contraloría Social** se deberá considerar lo siguiente:

Clave de la entidad

Número consecutivo del Comité de Contraloría Social

Siglas del Programa

CCT (Clave del Centro de Trabajo con diez dígitos)

Siglas de tipo de comité: C (colectivo); I (Individual)

Año fiscal

Ejemplos: 27-001-PEEI-27DIN0002C-I-2025

El comité tendrá vigencia dependiendo de la entrega total del apoyo a vigilar por los beneficiarios del PEEI del ejercicio fiscal 2025; y podrá renovarse un segundo periodo por una vigencia similar a la anterior.

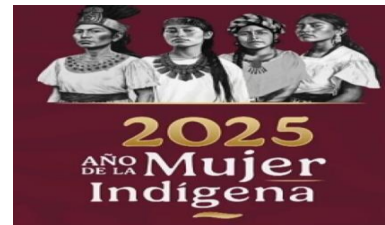

PROCESO DE REESTRUCTURACIÓN DE UN COMITÉ DE CONTRALORÍA SOCIAL: CAUSAS DE LA PÉRDIDA DE CONDICIÓN DE INTEGRANTE



- ✓ *Se designará de entre los beneficiarios al sustituto.*
- ✓ *El ejecutor verificará la calidad de beneficiario y si procede, el enlace de C.S. capturará los cambios en el SICS y expedirá la constancia actualizada.*
- ✓ *Anexo 2.*

ART. 10 DE LA LGDS

DERECHOS Y OBLIGACIONES DE LOS BENEFICIARIOS DE LOS PROGRAMAS DE DESARROLLO SOCIAL

I

Recibir un trato, respetuoso, oportuno y con calidad;

II

Acceder a la información, reglas de operación, recursos y cobertura;

III

Reserva y privacidad de la información personal;

I

Presentar denuncias y quejas por el incumplimiento de la Ley;

V

Recibir los servicios y prestaciones de los programas conforme a sus reglas de operación;

V

Presentar su solicitud de inclusión en el padrón;

VII

Participar de manera corresponsable en los programas de desarrollo social;

VII

Proporcionar la información socioeconómica que les sea requerida por las autoridades;

IX

Cumplir la normatividad de los programas de desarrollo social.



2025
AÑO DE LA
Mujer
Indígena

ACTIVIDADES DEL COMITÉ DE CONTRALORÍA SOCIAL

VIGILAR QUE:

- El Programa **no se utilice con fines político, electorales, de lucro u otros distintos al objeto del programa.**
- Exista **documentación comprobatoria del ejercicio** de los recursos públicos y de la entrega de los apoyos y/o servicios.
- El Programa se ejecute en un marco de **igualdad** entre mujeres y hombres.
- Las autoridades competentes **den atención a las quejas y denuncias.**

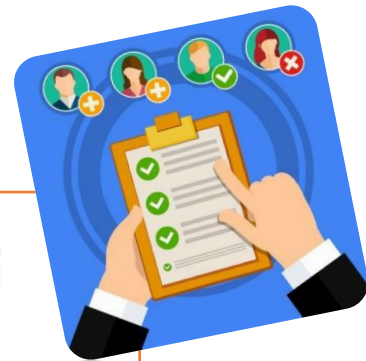

Tipos de apoyo a vigilar y metas

**PROGRAMA EXPANSIÓN DE LA
EDUCACIÓN INICIAL
(PEEI)**

Apoyos 2024:

Apoyo 1.- Fortalecer mantenimiento de inmuebles (seguridad y bienestar de NN) CAI-Federalizados (preventivo, correctivo y protección civil)* y CENDI en proceso de regularización con inmueble federalizado.

Apoyo 2. -Implementación de la Estrategia de Visitas a Hogares

META EN EL SICS		PROGRAMA	
		PEEI	
Comités de Contraloría Social (CCS)	3 CAI (APOYO 1) 5 COMITES DE (APOYO 2)	8	COMITES

META CON EL OEC		PROGRAMA	
		PEEI	
Comités de Contraloría Social (CCS)	3 CAI (APOYO 1) 5 COMITES DE (APOYO 2)	8	COMITES

día/mes/año
Fecha de presentación

COLOCAR LA FECHA EN LA QUE ESTÁN LEVANTANDO LA QUEJA, DENUNCIA O SUGERENCIA

Folio de seguimiento/Número de registro
--

ESTE FOLIO SE LOS PROPORCIONARA EL ENLACE ESTATAL DE CONTRALORIA SOCIAL CUANDO RECIBA ESTA QUEJA, DENUNCIA O SUGERENCIA

SOLICITAMOS SU VALIOSO APOYO PARA REGISTRAR SUS DATOS, YA QUE SON IMPORTANTES PARA LA DEBIDA RECEPCIÓN, ATENCIÓN, SEGUIMIENTO Y CONCLUSIÓN DE SU PETICIÓN

NOMBRE DE LA ESCUELA O SERVICIO DEL CUAL ESTAN LEVANTANDO LA QUEJA, DENUNCIA O SUGERENCIA

Nombre de la Escuela:
Clave de la Escuela:
Nombre y/o número de registro del Comité que manifiesta la queja, denuncia o sugerencia
Turno:
Entidad o Municipio

NOMBRE DEL COMITÉ, SI NO CUENTA CON EL NUMERO DE REGISTRO DEL COMITÉ, SOLICITELO AL ENLACE ESTATAL DE CONTRALORIA SOCIAL

CLAVE DE LA ESCUELA

Nombre del beneficiario o beneficiaria que presenta la petición	
Nombre (s)	
Apellido Paterno	
Apellido Materno	

Edad		Sexo	M	H
-------------	--	-------------	---	---

FAVOR DE LLENAR TODOS LOS CAMPOS

Domicilio	
Calle y Número (interior/externo)	
Colonia/localidad	
C.P	

Reuniones en el ejercicio fiscal 2025

Contralores

Sociales

Capacitación del Programa y
Guardianes del gasto público



Capacitación del Programa y
Contraloría Social
SEPTIEMBRE/OCTUBRE

- Acuse de recibo del material difusión
- Minuta de reunión de capacitación
- Foto de la reunión

Constitución del Comité
SEPTIEMBRE/OCTUBRE

- Acta de Constitución
- Minuta de reunión

Seguimiento del Comité
NOVIEMBRE

- Minuta de reunion

- Informe de Contraloría Social
- Minuta de reunión
- Evidencia de la entrega del recurso.
- Cédula de verificación de la entrega real de los materiales

Informe de Contraloría Social
DICIEMBRE

Recuerda realizar:
2 tantos originales de formatería, uno para el comité y otro para el Programa.

Página Oficial de la SETAB

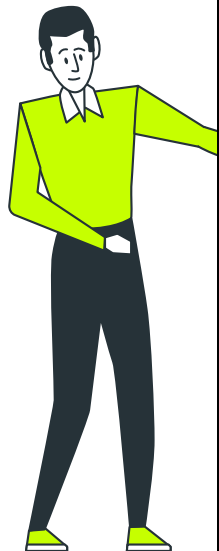

<https://tabasco.gob.mx/programas-federales-setab>

Sistema Informático de Contraloría Social



Sistema Informático de Contraloría Social (SICS) es una herramienta administrada por la Secretaría de la Función Pública (SFP) en la que tanto la Instancia Normativa como la Instancia Ejecutora capturan la información correspondiente a las actividades de promoción y operación de la Contraloría Social de Los Programas, lo que permite el seguimiento del registro a fin de implementar las acciones de mejora pertinentes.

**CALENDARIO DE ENTREGA DE FORMATOS CONTRALORIA SOCIAL PARA LOS COMITÉS
QUE VIGILAN EL APOYO 2
A LA COORDINACION DEL PEEI**

**PROGRAMA EXPANSIÓN DE LA
EDUCACIÓN INICIAL(PEEI)**

3 MOMENTOS:

- 1. CAPACITACIÓN Y CONSTITUCIÓN DEL COMITÉ DE CONTRALORIA SOCIAL**
- 2. SEGUIMIENTO Y ASESORIA DEL COMITÉ**
- 3. INFORME DE CONTRALORIA SOCIAL Y CEDULA DE VIGILANCIA**

	FECHAS	CONSTITUCION	FECHA	SEGUIMIENTO Y ASESORIA	FECHA	CIERRE (INFORME DEL CCS)
		FORMATOS QUE DEBE CONTENER				
FECHA DEL DOCUMENTO	21 DE OCTUBRE	1. ACTA DE CONSTITUCIÓN DEL COMITÉ 2. MINUTA REUNION DE CONSTITUCIÓN	14 DE NOVIEMBRE	1. MINUTA DE REUNION	11 DE DICIEMBRE	1. INFORME DE COMITÉ DE CONTRALORIA SOCIAL 2. MINUTA DE REUNIÓN DE CIERRE 3. CEDULA DE VIGILANCIA
FECHA DE LA ENTREGA PRECENCIAL AL PEEI	14 DE OCTUBRE	3. MINUTA DE CAPACITACION DE LA REUNION VIRTUAL 4. COMPROBANTE DE LA ENTREGA DE MATERIALES DE DIFUSION Y CAPACITACION	21 DE OCTUBRE		5 DE DICIEMBRE	

SE DEBE ENTREGAR 2 JUEGOS ORIGINALES DE CADA FORMATO, FIRMADOS EN TINTA AZUL

Contraloría Social 2025

CAPACITACION DE FORMATOS (ANEXOS DE LA GUIA OPERATIVA)



Gracias

Datos de Contacto

Ing. Rosa Esbayde León Villaverde

Enlace Estatal de Contraloría Social

Correo electrónico: contraloriasocial@correo.setab.gob.mx

Gabriela del Carmen de la Torre Zeind

gabriela.delatorre@correo.setab.gob.mx

Apoyo al Enlace de CS

