

FORMATO DE LA FICHA TÉCNICA

DD	Fecha MM	AA
31	12	2018

1. Datos de identificación del programa

Programa presupuestario: E018 Transportes

Ente responsable del Programa Presupuestario: CT Secretaría de Comunicaciones y Transportes

Unidad responsable del Indicador: 05 Subsecretaría de Transportes

Clasificación del programa presupuestario: E018

Cobertura: Usuarios de modalidades de transportes del Estado de Tabasco.

Objetivo:
(Fin) Contribuir a mejorar el transporte público del estado a través de programas estratégicos.

2. Datos de identificación del Indicador

Nombre del indicador: Porcentaje de programas estratégicos concluidos	Definición: Es el porcentaje de programas estratégicos concluidos para el mejoramiento de la infraestructura de transporte público de pasajeros del Estado.
Dimensión a medir: Eficacia	Tipo de indicador: Estratégico
Método de cálculo: Ppec= (ntpc/ntp)*100 (número total de proyectos concluidos/número total de programados)*100	Algoritmo:
Desagregación geográfica: Estatal	Frecuencia de medición: Anual
Unidad de medida: Porcentaje	

3. Determinación de metas

Línea base, valor y fecha (año y periodo)		Meta y periodicidad		
Valor	Año	Valor		
80 %	2013	1 = 100		
Parámetros de semaforización		Periodicidad		
Periodo	Meta	Verde		Anual
		Desde	Hasta	
1	100.0000	90.0000	105.0000	
		Amarillo		
		Desde	Hasta	
		85.0000	90.0000	
		Rojo		
		Por debajo	Por encima	
		85.0000	105.0000	
Comportamiento del indicador hacia la meta:				Alza

4. Características de las variables (metadatos)

Variable	
Nombre:	Descripción de la variable:
Número total de proyectos implementados	Número total de proyectos ejecutivos implementados para la mejora de la infraestructura de Transportes del Estado.
Fuentes (medios de verificación):	Unidad de medida:
Todas las direcciones afines a los objetivos.	Porcentaje
Desagregación geográfica:	Frecuencia:
Estatal	Anual
Método de recopilación de	Fecha de disponibilidad de la información:
Reportes trimestrales de las Direcciones afines a los objetivos	22-enero-2017

Variable	
Nombre:	Descripción de la variable:
Número total de proyectos aprobados.	Número total de proyectos ejecutivos aprobados para la mejora de la infraestructura de Transportes del Estado.
Fuentes (medios de verificación):	Unidad de medida:
Todas las direcciones afines a los objetivos.	Porcentaje
Desagregación geográfica:	Frecuencia:
Estatal	Anual
Método de recopilación de	Fecha de disponibilidad de la información:
Reportes trimestrales de las Direcciones afines a los objetivos.	22-enero-2017

5. Referencias Adicionales

Referencia nacional y/o	Serie estadística

Gráfica del comportamiento del

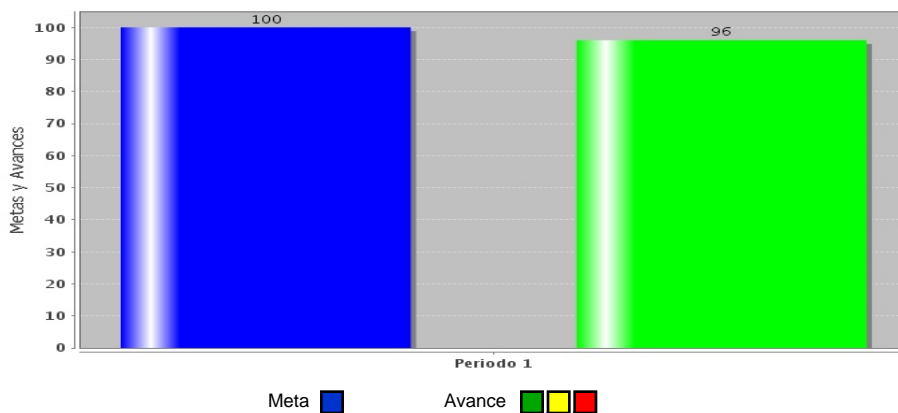

Comentarios técnicos

--

FORMATO DE LA FICHA TÉCNICA

DD	Fecha MM	AA
31	12	2018

1. Datos de identificación del programa

Programa presupuestario: E018 Transportes

Ente responsable del Programa Presupuestario: CT Secretaría de Comunicaciones y Transportes

Unidad responsable del Indicador: 05 Subsecretaría de Transportes

Clasificación del programa presupuestario: E018

Cobertura: Usuarios de modalidades de transportes del Estado de Tabasco.

Objetivo:
(Propósito) Transportistas del estado disponen de un sistema de transportes ordenado y eficiente.

2. Datos de identificación del Indicador

Nombre del indicador: Porcentaje de programas realizados para el mejoramiento del sistema de transportes del estado	Definición: Es el porcentaje de programas realizados para el mejoramiento del sistema de transportes del estado.
---	--

Dimensión a medir: Eficacia	Tipo de indicador: Estratégico
---------------------------------------	--

Método de cálculo: Par= $(pr/p)*100$ donde Par= porcentaje de programas realizados para el mejoramiento del sistema de transportes del estado. pr=acciones realizadas p=programados	Algoritmo:
---	-------------------

Desagregación geográfica: Estatal	Frecuencia de medición: Anual
---	---

Unidad de medida:
Porcentaje

3. Determinación de metas

Línea base, valor y fecha (año y periodo)		Meta y periodicidad						
Valor	Año	Valor						
0 %	2013	1 = 100						
Parámetros de semaforización		Periodicidad						
Periodo	Meta	Verde		Amarillo		Rojo		Annual
		Desde	Hasta	Desde	Hasta	Por debajo	Por encima	
1	100.0000	90.0000	105.0000	85.0000	90.0000	85.0000	105.0000	Comportamiento del indicador hacia la meta: Alza

4. Características de las variables (metadatos)

Variable	
Nombre:	Descripción de la variable:
Número total de unidades inscritas al programa	Es el número total de unidades de transporte público de pasajeros inscritos al programa de chatarrización.
Fuentes (medios de verificación):	Unidad de medida:
Dirección de Movilidad	Porcentaje
Desagregación geográfica:	Frecuencia:
Estatal	Anual
Método de recopilación de	Fecha de disponibilidad de la información:
Reporte trimestral	15 días hábiles después de concluido el año

Variable	
Nombre:	Descripción de la variable:
Número total de unidades renovadas	Es el número total de unidades inscritas al programa de chatarrización renovadas.
Fuentes (medios de verificación):	Unidad de medida:
Dirección de Movilidad	Porcentaje
Desagregación geográfica:	Frecuencia:
Estatal	Anual
Método de recopilación de	Fecha de disponibilidad de la información:
Reporte trimestral	15 días hábiles después de concluido el año

5. Referencias Adicionales

Referencia nacional y/o	Serie estadística

Gráfica del comportamiento del

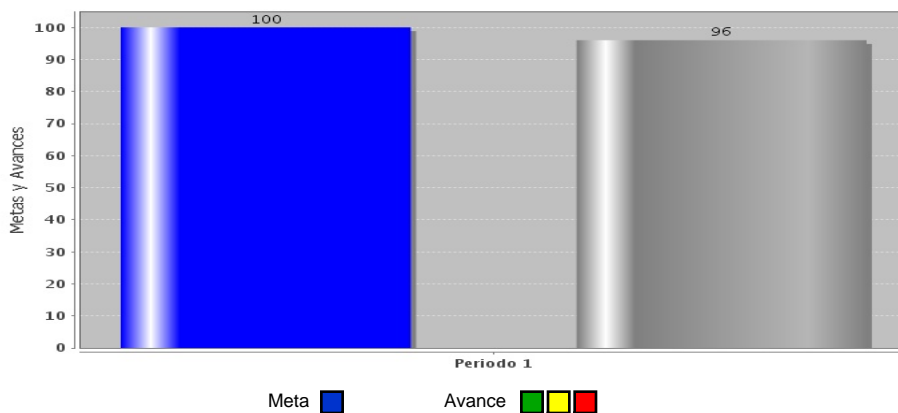

Comentarios técnicos

--

FORMATO DE LA FICHA TÉCNICA

DD	Fecha MM	AA
31	12	2018

1. Datos de identificación del programa

Programa presupuestario: E018 Transportes

Ente responsable del Programa Presupuestario: CT Secretaría de Comunicaciones y Transportes

Unidad responsable del Indicador: 05 Subsecretaría de Transportes

Clasificación del programa presupuestario: E018

Cobertura: Usuarios de modalidades de transportes del Estado de Tabasco.

Objetivo:
(Componente) Operativos de supervisión y vigilancia.

2. Datos de identificación del Indicador

Nombre del indicador: Promedio de operativos realizados	Definición: Es el promedio mensual de operativos de supervisión y vigilancia realizados.
Dimensión a medir: Calidad	Tipo de indicador: Estratégico
Método de cálculo: Por=(or/mt) Donde Por= Promedio de operativos realizados Or=Operativos realizados Mt= Meses transcurridos	
Desagregación geográfica: Estatal	Frecuencia de medición: Semestral
Unidad de medida: Promedio	

3. Determinación de metas

Línea base, valor y fecha (año y periodo)		Meta y periodicidad						
Valor	Año	Valor						
0 %	2013	1 = 90, 2 = 90						
Parámetros de semaforización		Periodicidad						
Periodo	Meta	Verde		Amarillo		Rojo		Semestral
		Desde	Hasta	Desde	Hasta	Por debajo	Por encima	
1	90.0000	81.0000	103.5000	76.5000	81.0000	76.5000	103.5000	Comportamiento del indicador hacia la meta: Alza
2	90.0000	81.0000	103.5000	76.5000	81.0000	76.5000	103.5000	

4. Características de las variables (metadatos)

5. Referencias Adicionales

Referencia nacional y/o

Serie estadística

Gráfica del comportamiento del

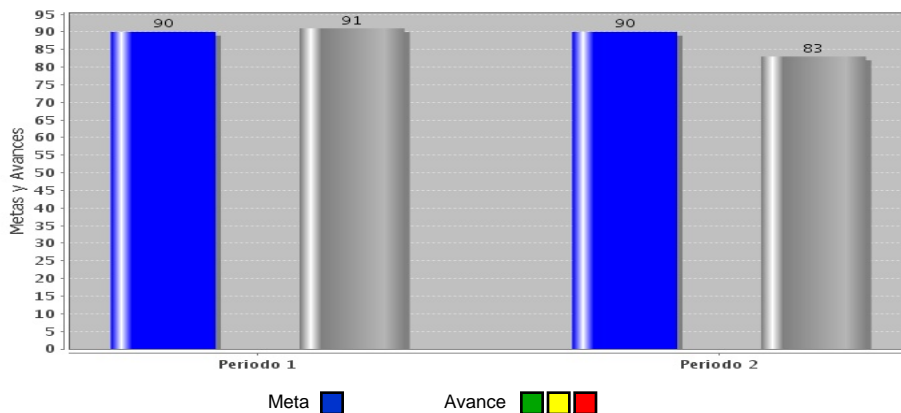

Comentarios técnicos

FORMATO DE LA FICHA TÉCNICA

DD	Fecha MM	AA
31	12	2018

1. Datos de identificación del programa

Programa presupuestario: E018 Transportes

Ente responsable del Programa Presupuestario: CT Secretaría de Comunicaciones y Transportes

Unidad responsable del Indicador: 05 Subsecretaría de Transportes

Clasificación del programa presupuestario: E018

Cobertura: Usuarios de modalidades de transportes del Estado de Tabasco.

Objetivo:
(Actividad) Expedientes del Registro Estatal de Transportes digitalizados.

2. Datos de identificación del Indicador

Nombre del indicador: Porcentaje de expedientes digitalizados

Definición: Es el porcentaje de expedientes del Registro Estatal de Transportes digitalizados.

Dimensión a medir: Eficiencia

Tipo de indicador: Gestión

Método de cálculo: (Número total de expedientes digitalizados/número total de expedientes a digitalizar)*100

Algoritmo:

Desagregación geográfica: Estatal

Frecuencia de medición: Trimestral

Unidad de medida: Porcentaje

3. Determinación de metas

Línea base, valor y fecha (año y periodo)		Meta y periodicidad
Valor	Año	Valor
46 %	2014	1 = 48, 2 = 50, 3 = 52, 4 = 54

Parámetros de semaforización								Periodicidad
Periodo	Meta	Verde		Amarillo		Rojo		Trimestral
		Desde	Hasta	Desde	Hasta	Por debajo	Por encima	
1	48.0000	45.6000	50.4000	43.2000	45.6000	43.2000	50.4000	Comportamiento del indicador hacia la meta: Alza
2	50.0000	47.5000	52.5000	45.0000	47.5000	45.0000	52.5000	
3	52.0000	49.4000	54.6000	46.8000	49.4000	46.8000	54.6000	
4	54.0000	51.3000	56.7000	48.6000	51.3000	48.6000	56.7000	

4. Características de las variables (metadatos)

Variable	
Nombre:	Descripción de la variable:
número de meses	Es el número de meses a reportar
Fuentes (medios de verificación):	Unidad de medida:
Dirección general operativa.	Promedio
Desagregación geográfica:	Frecuencia:
Estatal	Trimestral
Método de recopilación de	Fecha de disponibilidad de la información:
Reporte trimestral	15 días después de concluido el trimestre

Variable	
Nombre:	Descripción de la variable:
Número total de operativos realizados	Es el número total de operativos realizados al trimestre
Fuentes (medios de verificación):	Unidad de medida:
Dirección general operativa.	Promedio
Desagregación geográfica:	Frecuencia:
Estatal	Trimestral
Método de recopilación de	Fecha de disponibilidad de la información:
Reporte trimestral	15 días después de concluido el trimestre

5. Referencias Adicionales

Referencia nacional y/o	Serie estadística

Gráfica del comportamiento del

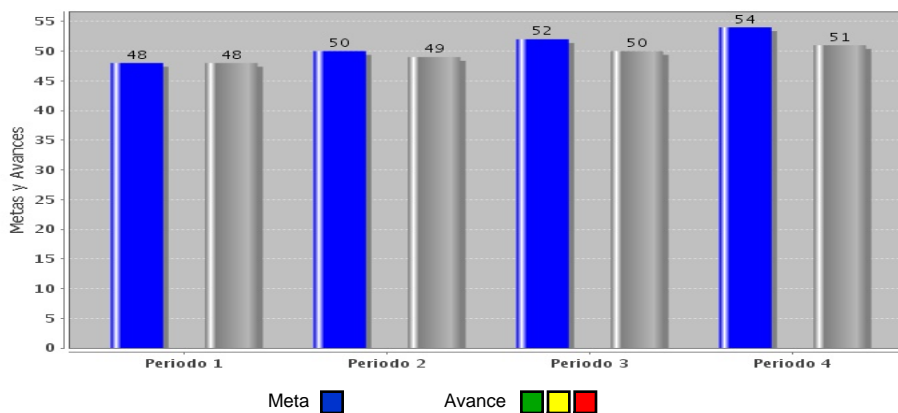

Comentarios técnicos

--

1. Datos de identificación del programa

Programa presupuestario: E018 Transportes

Ente responsable del Programa Presupuestario: CT Secretaría de Comunicaciones y Transportes

Unidad responsable del Indicador: 05 Subsecretaría de Transportes

Clasificación del programa presupuestario: E018

Cobertura: Usuarios de modalidades de transportes del Estado de Tabasco.

Objetivo:
(Actividad) Choferes capacitados.

2. Datos de identificación del Indicador

Nombre del indicador: Promedio de choferes capacitados	Definición: Es el promedio de choferes capacitados mensualmente
Dimensión a medir: Eficiencia	Tipo de indicador: Gestión
Método de cálculo: Pchc=(Chc/Mt) donde Pchc= Es el promedio de choferes capacitados mensualmente Chc= Número de choferes capacitados en el periodo Mt= meses transcurrido al corte	Algoritmo:
Desagregación geográfica: Estatal	Frecuencia de medición: Trimestral
Unidad de medida: Promedio	

3. Determinación de metas

Línea base, valor y fecha (año y periodo)		Meta y periodicidad		
Valor	Año	Valor		
0 %	2013	1 = 850, 2 = 620, 3 = 850, 4 = 600		
Parámetros de semaforización		Periodicidad		
Periodo	Meta	Verde		Trimestral
		Desde	Hasta	
1	850.0000	Amarillo		Comportamiento del indicador hacia la meta:
		Desde	Hasta	
2	620.0000	Rojo		Alza
		Por debajo	Por encima	
3	850.0000	765.0000	935.0000	
4	600.0000	540.0000	660.0000	

4. Características de las variables (metadatos)

Variable	
Nombre:	Descripción de la variable:
Número total de programas de estímulo a choferes capacitados planeados.	Es el número total de programas de estímulo a choferes capacitados planeados
Fuentes (medios de verificación):	Unidad de medida:
Dirección de Capacitación	Porcentaje
Desagregación geográfica:	Frecuencia:
Estatal	Trimestral
Método de recopilación de	Fecha de disponibilidad de la información:
Reporte trimestral	15 días hábiles después de concluido el trimestre.

Variable	
Nombre:	Descripción de la variable:
Número total de programas de estímulo a choferes capacitados implementados.	Es el número total de programas de estímulo a choferes capacitados implementados
Fuentes (medios de verificación):	Unidad de medida:
Dirección de Capacitación	Porcentaje
Desagregación geográfica:	Frecuencia:
Estatal	Trimestral
Método de recopilación de	Fecha de disponibilidad de la información:
Reporte trimestral	15 días hábiles después de concluido el trimestre.

5. Referencias Adicionales

Referencia nacional y/o	Serie estadística

Gráfica del comportamiento del

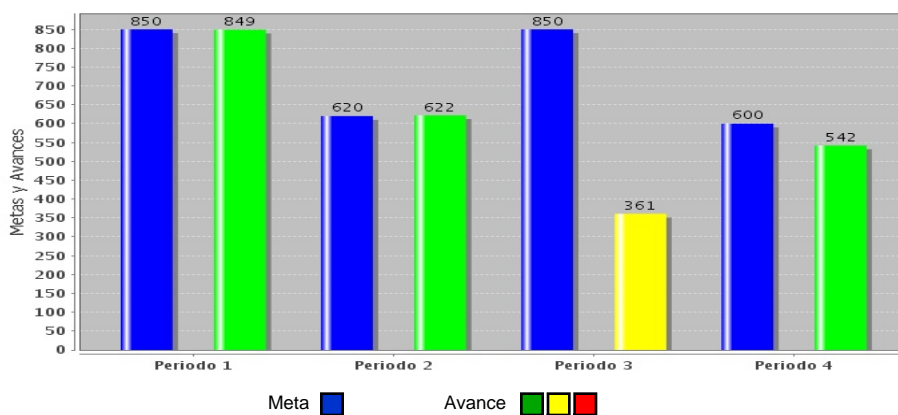

Comentarios técnicos

--

FORMATO DE LA FICHA TÉCNICA

DD	Fecha MM	AA
31	12	2018

1. Datos de identificación del programa

Programa presupuestario: E018 Transportes

Ente responsable del Programa Presupuestario: CT Secretaría de Comunicaciones y Transportes

Unidad responsable del Indicador: 05 Subsecretaría de Transportes

Clasificación del programa presupuestario: E018

Cobertura: Usuarios de modalidades de transportes del Estado de Tabasco.

Objetivo:
(Actividad) Quejas del transporte público.

2. Datos de identificación del Indicador

Nombre del indicador: Porcentaje de quejas con sanción respecto al total de quejas concluidas

Definición: Es el porcentaje de quejas que derivaron en sanción, para el mejoramiento del servicio de transporte público de pasajeros del Estado.

Dimensión a medir: Eficiencia

Tipo de indicador: Gestión

Método de cálculo: $Pqs = (Qj/Tqc) * 100$

Algoritmo:

Desagregación geográfica: Estatal

Frecuencia de medición: Semestral

Unidad de medida: Porcentaje

3. Determinación de metas

Línea base, valor y fecha (año y periodo)		Meta y periodicidad
Valor	Año	Valor
0 %	2013	1 = 20, 2 = 15

Parámetros de semaforización								Periodicidad
Periodo	Meta	Verde		Amarillo		Rojo		Semestral
		Desde	Hasta	Desde	Hasta	Por debajo	Por encima	
1	20.0000	25.0000	15.0000	25.0000	26.0000	15.0000	26.0000	Comportamiento del indicador hacia la meta: Baja
2	15.0000	18.7500	11.2500	18.7500	19.5000	11.2500	19.5000	

4. Características de las variables (metadatos)

5. Referencias Adicionales

Referencia nacional y/o

Serie estadística

Gráfica del comportamiento del

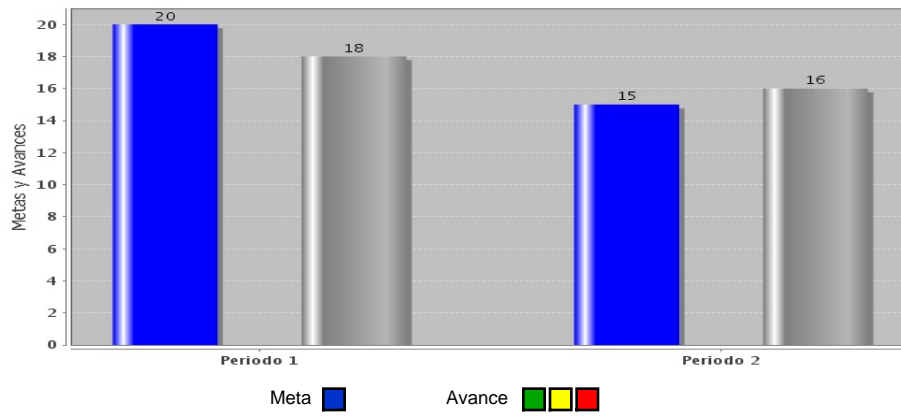

Comentarios técnicos

FORMATO DE LA FICHA TÉCNICA

DD	Fecha MM	AA
31	12	2018

1. Datos de identificación del programa

Programa presupuestario: E018 Transportes

Ente responsable del Programa Presupuestario: CT Secretaría de Comunicaciones y Transportes

Unidad responsable del Indicador: 05 Subsecretaría de Transportes

Clasificación del programa presupuestario: E018

Cobertura: Usuarios de modalidades de transportes del Estado de Tabasco.

Objetivo:
(Actividad) Programa de apoyo al transporte de estudiantes, adultos mayores y personas con discapacidad de la ciudad de Villahermosa.

2. Datos de identificación del indicador

Nombre del indicador: Porcentaje de avance financiero de los recursos destinados al programa de apoyo al transporte de estudiantes, adultos mayores y personas con discapacidad	Definición: Es el porcentaje de avance financiero de los recursos destinados al programa de apoyo al transporte de estudiantes, adultos mayores y personas con discapacidad
---	---

Dimensión a medir: Economía	Tipo de indicador: Gestión
---------------------------------------	--------------------------------------

Método de cálculo: Paf= (me/mpa)*100 donde Paf=Porcentaje de avance financiero de los recursos destinados al programa de apoyo al transporte de estudiantes, adultos mayores y personas con discapacidad me= monto ejercido Pa= presupuesto aprobado)	Algoritmo:
---	-------------------

Desagregación geográfica: Estatal	Frecuencia de medición: Trimestral
---	--

Unidad de medida:
Porcentaje

3. Determinación de metas

Línea base, valor y fecha (año y periodo)				Meta y periodicidad			
		Valor	Año	Valor			
		100 %	2013	1 = 25, 2 = 45, 3 = 70, 4 = 100			
Parámetros de semaforización				Periodicidad			
Periodo	Meta	Verde		Amarillo		Rojo	
		Desde	Hasta	Desde	Hasta	Por debajo	Por encima
1	25.0000	20.0000	26.2500	18.7500	20.0000	18.7500	26.2500
2	45.0000	36.0000	47.2500	33.7500	36.0000	33.7500	47.2500
3	70.0000	56.0000	73.5000	52.5000	56.0000	52.5000	73.5000
4	100.0000	80.0000	105.0000	75.0000	80.0000	75.0000	105.0000
				Comportamiento del indicador hacia la meta: Alza			

4. Características de las variables (metadatos)

Variable	
Nombre:	Descripción de la variable:
número total de cédulas a digitalizar	Número total de cédulas a digitalizar
Fuentes (medios de verificación):	Unidad de medida:
Dirección de tecnologías de la Información y comunicaciones	Porcentaje
Desagregación geográfica:	Frecuencia:
Estatal	Trimestral
Método de recopilación de	Fecha de disponibilidad de la información:
Reportes trimestrales	15 días hábiles después de haber concluido el trimestre.

Variable	
Nombre:	Descripción de la variable:
Número total de cédulas digitalizadas	Es el número total de cédulas digitalizadas
Fuentes (medios de verificación):	Unidad de medida:
Dirección de tecnologías de la Información y comunicaciones	Porcentaje
Desagregación geográfica:	Frecuencia:
Estatal	Trimestral
Método de recopilación de	Fecha de disponibilidad de la información:
Reportes trimestrales	15 días hábiles después de haber concluido el trimestre.

5. Referencias Adicionales

Referencia nacional y/o	Serie estadística

Gráfica del comportamiento del

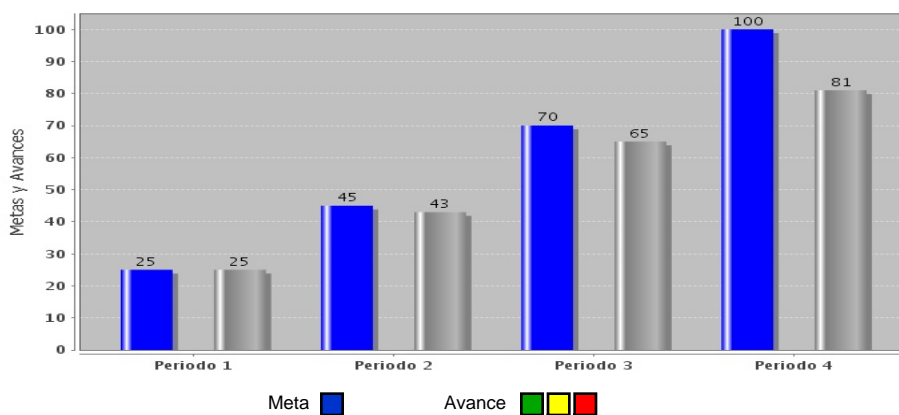

Comentarios técnicos

--