



# Programa Nacional de Inglés S270



## Periodo de Entrega

De acuerdo al Convenio Marco para la Operación de los Programas Federales y al calendario de ministraciones el PRONI realizará la entrega de los apoyos Financieros en 3 ministraciones

- Financieros
- Primera ministración- Marzo
- Segunda ministración- Junio
- Tercera ministración- Agosto

## Periodo de Ejecución y beneficios

Fortalecimiento Académico:  
Mayo 2021 a Diciembre 2021

Servicios de Asesores Externos Voluntarios  
Enero 2021 a octubre 2021

## Objetivo General

Contribuir a que las escuelas públicas de educación básica fortalezcan sus capacidades técnicas y pedagógicas para la enseñanza y aprendizaje del idioma inglés, con el fin de que la población en México acceda a una educación de excelencia, pertinente y relevante.



## Población dirigida

Las escuelas participantes en el PRONI deberán ser escuelas públicas de educación básica de los niveles de preescolar, primarias regulares, secundarias generales y técnicas de organización completa, multigrado, indígenas, de jornada regular y/o tiempo completo.

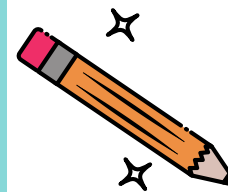

## Requisitos para la entrega de apoyo



- Se localicen en municipios urbanos y/o rurales. Se ubique en una localidad que cuente con vías de acceso pavimentadas.
- Su distancia sea menor o igual a 2 kilómetros de la cabecera municipal. Se ubiquen en localidades catalogadas por CONAPO con un Grado de Rezago "Alto" o "Muy Alto".
- Contar con las condiciones necesarias de instalación eléctrica y de equipamiento para la incorporación y uso de la Plataforma tecnológica.
- Se dará especial atención a aquellas escuelas que de los supuestos anteriores se encuentren en los Estados de la zona Sur-Sureste: Campeche, Chiapas, Guerrero, Oaxaca, Quintana Roo, Tabasco, Veracruz y Yucatán

## Derechos



- Recibir los apoyos conforme lo establecido en el apartado "3.4. Características de los apoyos (tipo y monto)" de las RO, lo que les permitirá contar con recursos para la operación y coordinación del PRONI; salvo que incidan en causas de incumplimiento que den lugar a su suspensión, cancelación o reintegro, conforme a lo señalado en el presente numeral.

- Recibir de la DGDC asesoría y apoyo sobre la operación del PRONI sin costo y a petición de la Instancia ejecutora.

- Tener acceso a la información necesaria, de manera clara y oportuna, para resolver sus dudas respecto de los apoyos del PRONI.

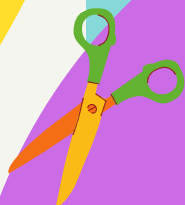

## Obligaciones

- Cumplir en tiempo y forma con los requisitos señalados en el numeral 3.3.1 de las RO.

- Aplicar los subsidios del PRONI de forma transparente, única y exclusivamente para los objetivos previstos en las RO, conforme a las disposiciones jurídicas aplicables; sujetándose a las medidas de austeridad emitidas por la SHCP.

## Instancias Participantes

**Instancia Normativa.-** Dirección General de Desarrollo Curricular  
**Instancia Rectora**

Coordinación de Vinculación con Organizaciones Sociales y Civiles de la Secretaría de la Función Pública

**Instancia Ejecutora**

Secretaría de Educación  
Subsecretario de Educación  
Enlace Estatal de Contraloría Social  
Responsable Local del PRONI



**Contacto:**

**Contraloría Social en la SETAB**  
Héroes del 47 sn/ Col. Gil y Saenz c.p. 86080  
Villahermosa, Tabasco.

**Contraloríasocial@correo.setab.gob.mx**  
**<https://tabasco.gob.mx/contraloria-social>**

**Programa Nacional de Inglés en la SETAB**  
Héroes del 47 sn/ Col. Gil y Saenz c.p. 86080  
Villahermosa, Tabasco.

**[proni.quejas@correo.setab.gob.mx](mailto:proni.quejas@correo.setab.gob.mx)**

## Operación de la Contraloría Social



- Se pueden realizar reuniones presencial o a distancia por medio de plataformas digitales, tales como el zoom o google meet. Así como el uso del correo electrónico.

- Se realizarán reuniones para la constitución, seguimiento y rendición de cuentas en donde se recolectarán los formatos para dar fe y legalidad del correcto desenvolvimiento del Programa

- Capacitación, asesoría y acompañamiento a los comités

- Respetando la equidad de género