TABASCO

CULTURA

SECRETARÍA DE CULTURA

EVENTOS CULTURALES
DEL 19 AL 25 DE AGOSTO

Villahermosa, Tabasco, México, 2019.

Del 15 al 27 de agosto de 2019

GIRA DE LA MUESTRA REGIONAL DE TEATRO DEL SUR 2018

Campeche, Chiapas, Quintana Roo, Tabasco, Veracruz y Yucatán

Lunes 19

EL LUGAR DONDE MUEREN LOS ICEBERGS

Golondrina Teatro
(Yucatán)

Martes 20

ENTRE HILOS Y LÍOS

Comedian Teatro
(Quintana Roo)

Lunes 26

¿Y DESPUÉS Y DESPUÉS Y DESPUÉS?

Cayuco Teatro
(Tabasco)

18:00 horas
Auditorio Carmen Vázquez de Mora
Casa de Artes José Gorostiza

ENTRADA GRATUITA. Villahermosa, Tabasco, México, 2019.

La Muestra Regional de Teatro del Sur 2018 es una iniciativa de la Secretaría de Cultura del Gobierno de la República, a través de la Dirección General de Vinculación Cultural, con los gobiernos de los estados de Campeche, Chiapas, Quintana Roo, Tabasco, Veracruz y Yucatán.

LECTURA DEL CUENTO

Emma Zunz

de Jorge Luis Borges

A cargo
de Javier García Vidal

Jueves 22 de agosto 18:30 horas	Auditorio del Museo Regional de Antropología Carlos Pellicer Cámara

ENTRADA GRATUITA

CULTURA
SECRETARÍA DE CULTURA
TABASCO

Villahermosa, Tabasco, 2019.

tabasco.gob.mx/sc Cultura Tabasco @Cultura_Tabasco

OBRA DE TEATRO

Mientras baja la marea

de Pascual Junco

Dirección: Marlene García

Actuación: Los de la Banca

Jueves 22 de agosto
19:00 horas

Museo de Cultura Popular
Ángel Enrique Gil Hermida
Calle Ignacio Zaragoza #810, Centro Histórico.

ENTRADA GRATUITA.

Villahermosa, Tabasco, 2019.

TABASCO
CULTURA
SECRETARÍA DE CULTURA

MUC PO

CONMEMORACIÓN
DEL DÍA INTERNACIONAL
DE LOS
PUEBLOS INDÍGENAS

Conferencias · Poesía en Yokot'an · Música

23
DE AGOSTO

a partir de las 9:00 horas

Sala de Arte Antonio Ocampo Ramírez,
Zona CICOM

ENTRADA GRATUITA.

CULTURA
SECRETARÍA DE CULTURA
TABASCO

Villahermosa, Tabasco, 2019.

tabasco.gob.mx/sc Cultura Tabasco @Cultura_Tabasco

¡Ven a disfrutar con tu familia
en el Parque Museo de La Venta!

PROYECCIÓN DE PELÍCULA SOBRE LA CULTURA OLMECA

Conoce acerca de su descubrimiento

23 de agosto | 11:00 horas

Parque Museo de La Venta

Av. Adolfo Ruiz Cortines s/n, Col. Jesús García.

CULTURA
SECRETARÍA DE CULTURA
TABASCO

Parque-Museo de
La Venta

24 DE AGOSTO 2019

Día Internacional del Lector

Apenas una cosa entre las cosas
pero también un arma.
Jorge Luis Borges

Reunión Pública de Mediadores de Salas de Lectura de Tabasco
Auditorio del Museo Regional
de Antropología Carlos Pellicer Cámara, Zona CICOM.
10:00 horas
ENTRADA GRATUITA

TABASCO
CULTURA
SECRETARÍA DE CULTURA

Villahermosa, Tabasco, 2019.

tabasco.gob.mx/sc Cultura Tabasco @Cultura_Tabasco

CHARLA

El fascinante mundo de las aves

Imparte: Dr. Estefan Arriaga Weis
Investigador y catedrático de la División Académica de Ciencias Biológicas de la UJAT

Sábado 24 de agosto, 11:00 horas

Parque Museo de La Venta
Av. Adolfo Ruiz Cortines s/n, Col. Jesús García.

Villahermosa, Tabasco, 2019.

CULTURA
SECRETARÍA DE CULTURA
TABASCO

Parque-Museo de La Venta

CULTURA
SECRETARÍA DE CULTURA
TABASCO

ROCK AND ROLL DE LOS 70´S CON GRUPO REBELDES

CASA DE LA TROVA TABASQUEÑA

PERIFÉRICO CARLOS PELLICER CÁMARA, ZONA CICOM

24 DE AGOSTO | **19** HORAS

VILLAHERMOSA TABASCO, 2019

ENTRADA GRATUITA

tabasco.gob.mx/sc Cultura Tabasco @Cultura_Tabasco

· TALLERES DE VERANO ·

TALLERES DE VERANO EN LOS MUSEOS

para niñas y niños

Del 22 de julio al 9 de agosto

Animando el verano (Teatro guiñol)

Del 5 al 23 de agosto

10:00 a 13:00 horas

Edad: 8 a 15 años

Imparte: Lic. Luis Ángel Montejo Varela

¡Aprende a elaborar títeres de sombras, guante y funda!

INFORMES E INSCRIPCIONES:

Casa Museo Carlos Pellicer Cámara

Tel. (993) 314 21 70 | Centro Histórico.

CUPO LIMITADO. VILLAHERMOSA, TABASCO, MÉXICO, 2019.

CULTURA
SECRETARÍA DE CULTURA
TABASCO

Casa-Museo Carlos Pellicer Cámara

TALLER DE

Papiroflexia

Del 12 al 30 de agosto, de 9:00 a 15:00 horas

Niñas y niños de 7 a 12 años

Biblioteca Pública del Estado José María Pino Suárez

Tel. (993) 314 21 23 | Av. Carlos Pellicer Cámara s/n, Zona CICOM.

Villahermosa, Tabasco, México, 2019.

CULTURA
SECRETARÍA DE CULTURA
TABASCO

tabasco.gob.mx/sc Cultura Tabasco @Cultura_Tabasco

TALLER DE

Grabado en madera

Impartido por Guillermo Pensado

Del 13 de agosto al 17 de septiembre
Todos los martes, de 13:00 a 15:00 horas

Informes e inscripciones: Del 5 al 9 de agosto

Museo de Cultura Popular Ángel Enrique Gil Hermida
Tel. (993) 131 42 58 | Calle Ignacio Zaragoza #810, Centro Histórico.

Villahermosa, Tabasco, México, 2019.

TABASCO
CULTURA
SECRETARÍA DE CULTURA

MUC PO

· EXPOSICIONES ABIERTAS ·

EXPOSICIÓN PICTÓRICA

Dorado

De **Luis Ángel**

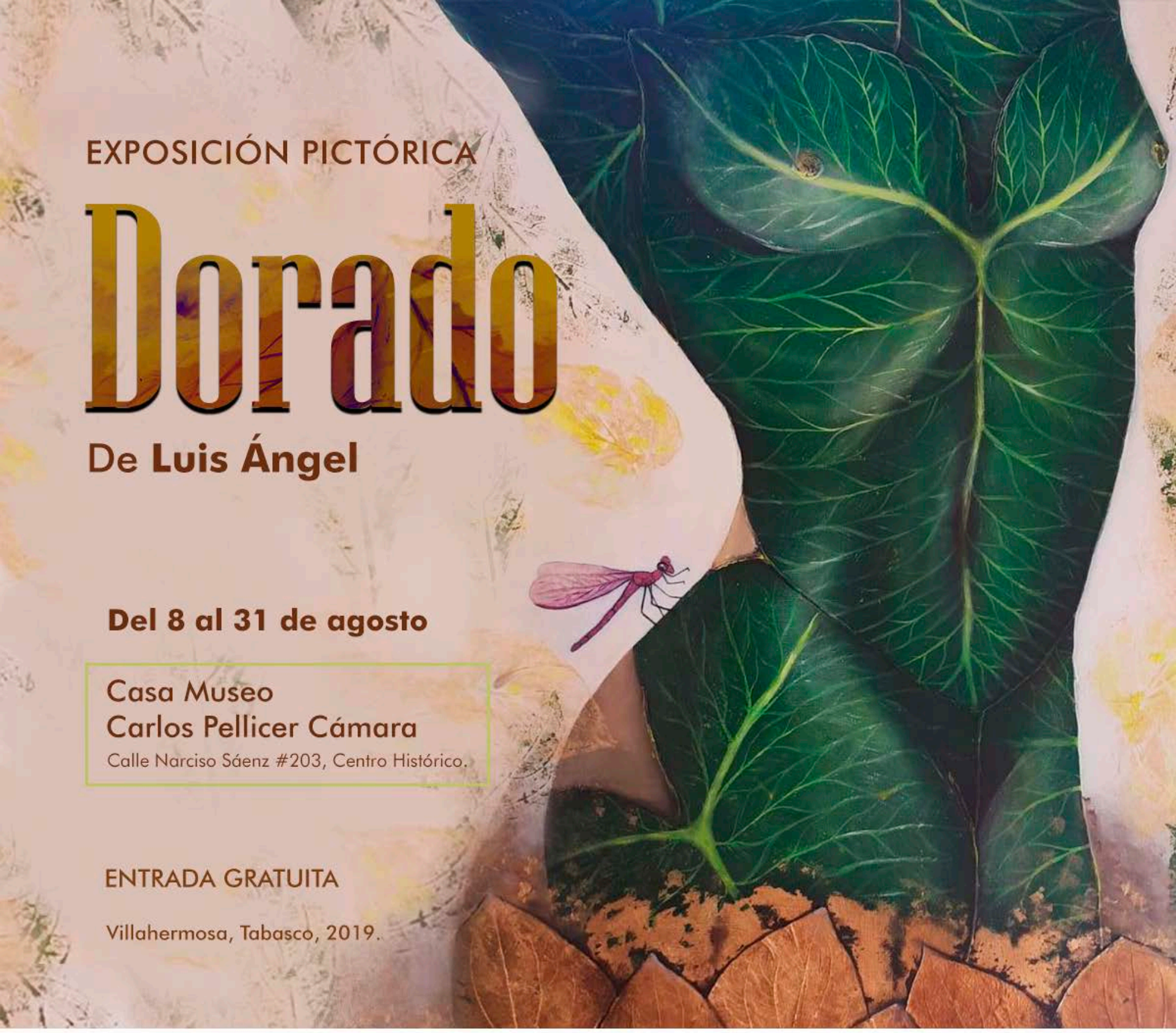

Del 8 al 31 de agosto

Casa Museo
Carlos Pellicer Cámara
Calle Narciso Sáenz #203, Centro Histórico.

ENTRADA GRATUITA

Villahermosa, Tabasco, 2019.

TABASCO
CULTURA
SECRETARÍA DE CULTURA

Casa-Museo Carlos Pellicer Cámara

PLÁSTICA MEXICANA

El Nacimiento de una Colección

Exposición Acervo de la Fundación Cultural
"Trabajadores de Pascual y del Arte", A. C.

**Del 19 de julio
al 1 de septiembre**

Museo Regional de Antropología
Carlos Pellicer Cámara

AV. CARLOS PELLICER CÁMARA No.511, ZONA CICOM VILLAHERMOSA, TABASCO.

CULTURA
SECRETARÍA DE CULTURA
TABASCO

MRA
Carlos Pellicer Cámara

Fundación Cultural
Trabajadores de Pascual
y del Arte, A.C.

Pascual

BOING!

Pascual
Empresa Mexicana
Comisión de Calidad

EXPOSICIÓN FOTOGRÁFICA

50 años del hombre en la LUNA

Del 11 al 31 de agosto, 9:00 a 16:00 horas

Museo de Historia Natural José Narciso Rovirosa Andrade

Av. Adolfo Ruiz Cortines, Col. Jesús García.

Villahermosa, Tabasco, 2019.

CULTURA
SECRETARÍA DE CULTURA
TABASCO

Museo de Historia Natural "José Narciso Rovirosa"

EXPOSICIÓN FOTOGRÁFICA

MUNICIPIOS

del Archivo Histórico
y Fotográfico de Tabasco

Del 19 al 31 de agosto, 9:00 a 17:00 horas

Museo de Historia de Tabasco Casa de los Azulejos

Av. 27 de Febrero esq. Juárez, Centro Histórico.

Villahermosa, Tabasco, 2019.

CULTURA
SECRETARÍA DE CULTURA
TABASCO

Museo de Historia de Tabasco
Casa de los Azulejos

EXPOSICIÓN COLECTIVA

Muestra pedagógica de artistas plásticos

del diplomado de actualización profesional en experimentación gráfica

Claudia Carmina Acopa Jiménez · Yolanda Ramos Hernández
Luz Ariana Vázquez Guerrero · Diana Verezaluce Mondragón
José Antonio Ruiz Ramírez · María Leopoldina Ayala Menéndez

Del 10 de agosto al 4 de septiembre

Museo de Cultura Popular Ángel Enrique Gil Hermida
Calle Ignacio Zaragoza #810, Centro Histórico.

ENTRADA GRATUITA. Villahermosa, Tabasco, 2019.

TABASCO
CULTURA
SECRETARÍA DE CULTURA

MUC PO

Exposición plástica

Yolanda Nava Fuentes

Del 9 de agosto al 9 de septiembre

Galería de Arte Fondo Tabasco / Zona CICOM

Villahermosa, Tabasco , 2019 / Entrada gratuita

Conciencia y Cultura para el Desarrollo A. C.

GREMIO CULTURAL TABASCO

CULTURA
SECRETARÍA DE CULTURA
TABASCO

EXPOSICIÓN PICTÓRICA

LA CASA POR LA VENTANA

Marcio López

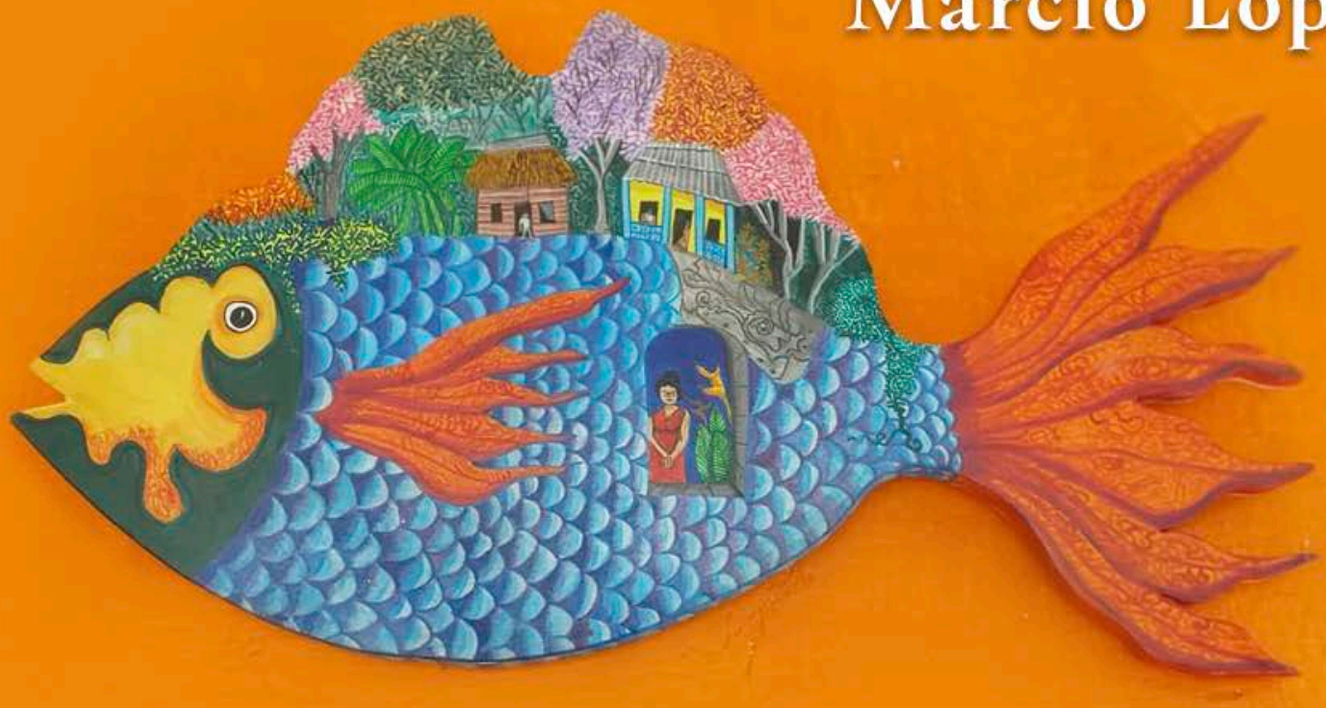

Del 16 de agosto al 16 de septiembre

Galería de arte El Jaguar Despertado

Calle Narciso Sáenz #117, Centro Histórico.

ENTRADA GRATUITA

CULTURA
SECRETARÍA DE CULTURA
TABASCO

Villahermosa, Tabasco, 2019.

tabasco.gob.mx/sc Cultura Tabasco @Cultura_Tabasco

· ACTIVIDADES CONTINUAS ·

PONTE LAS ALAS EN LA ZONA LUZ

¡Visítanos y tómate la foto!

Del 2 al 31 de agosto, 9:00 a 17:00 horas

Casa Museo Carlos Pellicer Cámara

Calle Narciso Sáenz #203, Centro Histórico.

ENTRADA GRATUITA. Villahermosa, Tabasco, 2019.

CULTURA
SECRETARÍA DE CULTURA
TABASCO

Casa-Museo Carlos Pellicer Cámara

MIÉRCOLES literario

Lectura de obra poética

Miércoles **19:00 horas**	Galería de Arte El Jaguar Despertado Calle Narciso Sáenz #117, Centro Histórico.

ENTRADA GRATUITA

CULTURA
SECRETARÍA DE CULTURA
TABASCO

Villahermosa, Tabasco, 2019.

tabasco.gob.mx/sc Cultura Tabasco @Cultura_Tabasco

NOCHE *Romántica*

a cargo de la Asociación de Autores, Compositores y Editores Tabasqueños, A. C.

Miércoles **19:00 horas**	Casa de la Trova Tabasqueña Manuel Pérez Merino Av. Carlos Pellicer Cámara s/n, Zona CICOM.

ENTRADA GRATUITA

CULTURA
SECRETARÍA DE CULTURA
TABASCO

Villahermosa, Tabasco, 2019.

tabasco.gob.mx/sc Cultura Tabasco @Cultura_Tabasco

Canta, canta...

Jueves **19:00 horas**	Galería de Arte El Jaguar Despertado Calle Narciso Sáenz #117, Centro Histórico.

ENTRADA GRATUITA

CULTURA
SECRETARÍA DE CULTURA
TABASCO

Villahermosa, Tabasco, 2019.

tabasco.gob.mx/sc Cultura Tabasco @Cultura_Tabasco

BAILA CON EL GRUPO

Guayacán

Jueves y viernes **19:00 horas**	Casa de la Trova Tabasqueña Manuel Pérez Merino Av. Carlos Pellicer Cámara s/n, Zona CICOM.

ENTRADA GRATUITA

CULTURA
SECRETARÍA DE CULTURA
TABASCO

Villahermosa, Tabasco, 2019.

tabasco.gob.mx/sc Cultura Tabasco @Cultura_Tabasco

TALLER DE

Punto de lomillo y tejido con ganchillo

Imparte: Sra. Rosa Gloria Zapata López

Todos los sábados, de 9:00 a 13:00 horas

Jardín Central de la Zona CICOM

Villahermosa, Tabasco, 2019.

TABASCO | CULTURA
SECRETARÍA DE CULTURA

IFAT
INSTITUTO PARA EL FOMENTO
DE LAS ARTESANÍAS DE TABASCO

Taller de Creación

LITERARIA

Imparte: Francisco Murillo Cruz

Todos los sábados, a las 11:00 horas

Casa Museo Carlos Pellicer Cámara

Calle Narciso Sáenz #203, Centro Histórico.

Inscripciones abiertas:

direcciondepublicacionestabasco@tabasco.gob.mx

CULTURA
SECRETARÍA DE CULTURA
TABASCO

Villahermosa, Tabasco, 2019.

tabasco.gob.mx/sc Cultura Tabasco @Cultura_Tabasco

Taller literario

Juan Rulfo

Imparte: Níger Madrigal

Todos los jueves, a las 17:00 horas

Biblioteca Pública Municipal de Cárdenas
Lic. Rafael Domínguez Gamas
Calle Joaquín Cuevas s/n esq. Av. Lázaro Cárdenas, Centro.

Inscripciones abiertas:
direcciondepublicacionestabasco@tabasco.gob.mx

CULTURA
SECRETARÍA DE CULTURA
TABASCO

Cárdenas, Tabasco, 2019.

tabasco.gob.mx/sc Cultura Tabasco @Cultura_Tabasco

CULTURA
SECRETARÍA DE CULTURA
TABASCO

¡APROVECHA LAS VISITAS GUIADAS DE NUESTROS MUSEOS!

Museo de Historia Natural José Narciso Rovirosa Andrade
Av. Adolfo Ruiz Cortines s/n, Col. Jesús García.
Tel. (993) 314 21 75
· Martes a domingo:
9:00 a 16:00 horas

Parque Museo de La Venta
Av. Adolfo Ruiz Cortines s/n, Col. Jesús García.
Tel. (993) 314 16 52
· Lunes a domingo:
8:00 a 15:00 horas

Museo Regional de Antropología Carlos Pellicer Cámara
Av. Carlos Pellicer Cámara s/n, Zona CICOM.
Tel. (993) 312 63 44
· Recorrido guiado por arqueólogo
Miércoles y viernes:
10:00 a 14:00 horas
· Recorrido guiado
Martes a viernes: 9:00 a 15:00 horas
Sábado y domingo: 9:00 a 18:00 horas

Museo de Cultura Popular Ángel Enrique Gil Hermida
Calle Ignacio Zaragoza #810, Centro Histórico.
Tel. (993) 131 42 58
· Martes a domingo:
10:00 a 16:00 horas

Casa Museo Carlos Pellicer Cámara
Calle Narciso Sáenz #203, Centro Histórico.
Tel. (993) 314 21 70
· Martes a domingo:
9:00 a 17:00 horas

Villahermosa, Tabasco, México, 2019.

La Venta
MRA
MUC PO
Carlos Pellicer Cámara

· CONVOCATORIAS ·

GOBIERNO DE MÉXICO
CULTURA
SECRETARÍA DE CULTURA
TABASCO
CULTURA
SECRETARÍA DE CULTURA
Apoyo a Instituciones Estatales de Cultura (AIEC)
Muestra Estatal de Teatro
2019
CONSULTA LA CONVOCATORIA EN:
www.tabasco.gob.mx/sc
PULSA AQUÍ
DIRECCIÓN GENERAL
VINCULACIÓN CULTURAL

GOBIERNO DE MÉXICO | CULTURA
SECRETARÍA DE CULTURA

TABASCO | CULTURA
SECRETARÍA DE CULTURA

Apoyo a Instituciones Estatales de Cultura (AIEC)

Muestra Estatal de Danza

CONSULTA LA CONVOCATORIA EN:

www.tabasco.gob.mx/sc

PULSA AQUÍ

DIRECCIÓN GENERAL
VINCULACIÓN CULTURAL

CULTURA
SECRETARÍA DE CULTURA
TABASCO

Programa Nacional de Escuelas de Iniciación Artística Asociadas

Casa de Artes José Gorostiza

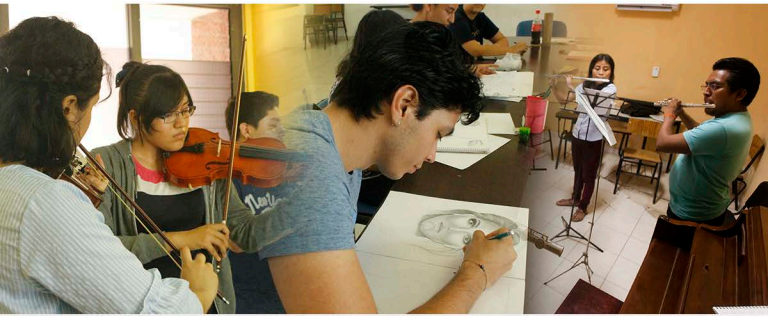

La **Casa de Artes José Gorostiza**

convoca

Al público en general a los talleres de **tamborileros** (6 años en adelante), **marimba** (7 años en adelante), **artes plásticas** (12 años en adelante), **grabado** (15 años en adelante), **violín** (de 8 a 22 años), **flauta transversal** (10 años en adelante) y **exploración musical** (de 5 a 6 años) del **12 al 30 de agosto**.

Documentos requeridos para la inscripción:

- Llenar ficha de inscripción
- 2 fotografías tamaño infantil b/n o color (recientes)
- Certificado médico original de una institución pública (ISSET, IMSS, PEMEX, ISSSTE o Centro de Salud)
- Copia del acta de nacimiento
- Copia de la boleta de último grado de estudio (menores de edad)
- Copia de la credencial de elector en el caso de mayores de edad

Informes:
Lunes a viernes de 10:00 a 18:00 horas

Casa de Artes José Gorostiza
Av. Carlos Pellicer Cámara s/n, Zona CICOM.
Tel. (993) 314 02 02 | artegorostiza@hotmail.com

Villahermosa, Tabasco, México, 2019.

CULTURA
SECRETARÍA DE CULTURA
TABASCO

Programa Nacional de Escuelas de Iniciación Artística Asociadas

Casa de Artes José Gorostiza

La **Casa de Artes José Gorostiza**

convoca

A niñas y niños de 6 a 9 y de 10 a 13 años,
así como jóvenes de 14 a 22 años, a integrarse a la
Escuela de Iniciación Artística asociada al INBAL
(Música, danza, teatro y artes plásticas) del **12 al 30 de agosto.**

Requisitos de inscripción:

- Copia de acta de nacimiento
- Certificado médico original expedido por dependencia de gobierno
- 2 fotografías tamaño infantil blanco y negro o color
- Copia de la CURP
- Los pequeños de 6 años tienen que saber leer y escribir

Informes:
Lunes a viernes de 10:00 a 18:00 horas

Casa de Artes José Gorostiza
Av. Carlos Pellicer Cámara s/n, Zona CICOM.
Tel. (993) 314 02 02 | artegorostiza@hotmail.com

Villahermosa, Tabasco, México, 2019.

CULTURA
SECRETARÍA DE CULTURA
TABASCO

EEM
Escuela Estatal de Música
Villahermosa, Tabasco

La **Escuela Estatal de Música (EEM)**

convoca

Al público en general (niños, jóvenes y adultos), con primaria terminada que quieran aprender música, para inscribirse al curso propedéutico del **19 al 30 de agosto**.

Documentos requeridos:

- Ficha de inscripción previamente requisitada (solicitarla por correo electrónico)
- Copia del acta de nacimiento
- Copia del certificado de primaria
- Certificado médico original y copia
- 2 fotografías tamaño infantil b/n
- 1 fotografía tamaño credencial ovalada b/n
- Comprobante de pago de inscripción con 2 ampliaciones a tamaño carta con el nombre del alumno

Informes:
Lunes a viernes de 16:00 a 20:00 horas

Centro Cultural Ágora
Escuela Estatal de Música
Av. Ruiz Cortines, Int. del Parque Tomás Garrido Canabal
Tel. (993) 315 10 99 | eem_control_escolar@hotmail.com

Villahermosa, Tabasco, México, 2019.

· ACTUALIZACIÓN PROFESIONAL ·

GOBIERNO DE MÉXICO | CULTURA
SECRETARÍA DE CULTURA

TABASCO | CULTURA
SECRETARÍA DE CULTURA

Apoyo a Instituciones Estatales de Cultura (AIEC)

SEMINARIO EN COMUNICACIÓN Y NUEVAS TECNOLOGÍAS PARA LA DIFUSIÓN, PROMOCIÓN Y VINCULACIÓN

MÓDULO 1

"LA TECNOLOGÍA Y SU MANERA DE COMUNICAR"

Imparte Rogelio Salazar

DEL 20 AL 24 DE AGOSTO

Horario: De 10:00 a 14:00 horas
Sede: Galería de Arte EL Jaguar Despertado
Villahermosa, Tabasco, 2019
Inscripciones: 3 14 12 44

DIRECCIÓN GENERAL
VINCULACIÓN CULTURAL

Apoyo a Instituciones Estatales de Cultura (AIEC)

Capacitaciones

Dirigido a personal de Servicios Educativos de Museos y público en general.

- **Gestión cultural**
  Del 19 al 23 de agosto
- **Divulgación del patrimonio**
  Del 2 al 6 de septiembre
- **Diseño de actividades didácticas**
  Del 9 al 13 de septiembre

Museo Regional de Antropología Carlos Pellicer Cámara
Av. Carlos Pellicer Cámara s/n, Zona CICOM

Informes: (993) 312 63 44

Villahermosa, Tabasco, México, 2019.

GOBIERNO DE MÉXICO | CULTURA SECRETARÍA DE CULTURA | TABASCO | CULTURA SECRETARÍA DE CULTURA

Apoyo a Instituciones Estatales de Cultura (AIEC)

El Gobierno del Estado de Tabasco a través de la Secretaría de Cultura extiende la presente convocatoria:

METODOLOGÍA DE PROMOCIÓN CULTURAL: CONCEPTO Y PERSPECTIVAS ACTUALES

Que impartirá la Dra. Ana Lucía Recaman Mejía, profesora-investigadora y Coordinadora del Área de Promoción Cultural desde el 2011 en la Universidad La Salle Cuernavaca, Morelos y miembro del Sistema de Investigación Nacional de México, del 16 al 20 de septiembre del año en curso, de 15:00 a 20:00 horas, en la Sala de Usos Múltiples del Centro de Estudios e Investigación de las Bellas Artes (CEIBA).

BASES

1. Podrán inscribirse todos los docentes del CEIBA, egresados de esta institución y público en general vinculados a la promoción cultural.

2. La inscripción queda abierta a partir de la publicación de la presente Convocatoria y cierra el día 30 de agosto, a las 15:00 horas.

3. Los participantes llenarán una ficha de inscripción en la que se asentará: nombre completo, nivel académico, experiencia docente y centro de trabajo.

4. Las inscripciones se realizarán en las oficinas del CEIBA, ubicada en Av. Carlos Pellicer Cámara s/n, Zona CICOM, de lunes a sábado de 8:00 a 15:00 horas. Para mayor información llamar al teléfono 131 43 79.

5. Los casos no previstos en la presente convocatoria, serán resueltos por el Consejo Académico de esta institución.

Villahermosa, Tabasco, México, 2019.

DIRECCIÓN GENERAL
VINCULACIÓN CULTURAL

CEIBA

· ACTIVIDADES ESPECIALES ·

GOBIERNO DE MÉXICO | CULTURA SECRETARÍA DE CULTURA | TABASCO | CULTURA SECRETARÍA DE CULTURA

Visitas guiadas a MUSEOS

Apoyo a Instituciones Estatales de Cultura (AIEC)

Museo Regional de Antropología Carlos Pellicer Cámara

Av. Carlos Pellicer Cámara s/n, Zona CICOM

Fechas:

- 1 y 2 de agosto
- 17 y 25 de septiembre
- 16 y 31 de octubre
- 14 de noviembre

Punto de reunión:
Explanada del museo,
9:00 horas

Informes: (993) 312 63 44

Parque Museo de La Venta

Av. Adolfo Ruiz Cortines s/n, Col. Jesús García

Fechas:

- 12 y 26 de agosto
- 3 y 9 de septiembre
- 7 y 28 de octubre
- 11 y 25 de noviembre

Punto de reunión:
Explanada del museo,
9:00 horas

Informes: (993) 312 63 44

Vilahermosa, Tabasco, México, 2019.

DIRECCIÓN GENERAL VINCULACIÓN CULTURAL | MRA | La Venta

· PRÓXIMAS ACTIVIDADES ·

GOBIERNO DE MÉXICO | CULTURA
SECRETARÍA DE CULTURA

TABASCO | CULTURA
SECRETARÍA DE CULTURA

VENTANA ABIERTA A LA PALABRA

Apoyo a Instituciones Estatales de Cultura (AIEC)

80 AÑOS DEL NACIMIENTO DE JOSÉ EMILIO PACHECO
Una mirada joven

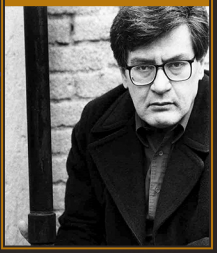

Mi único tema es lo que ya no está.
Sólo parezco hablar de lo perdido.
Mi punzante estribillo es nunca más.
Y sin embargo amo este cambio perpetuo,
este variar segundo tras segundo,
porque sin él lo que llamamos vida
sería de piedra.

J.E.P.

MIÉ 28
AGOSTO
19:00 horas

CONFERENCIA
"El tiempo, una preocupación en "La zarpa", de José Emilio Pacheco"
POR ROGER METRI

JUE 29
AGOSTO
18:00 horas

CONFERENCIA
"Inventar a sus precursores. De Borges a José Emilio Pacheco"
POR ÁLVARO RUIZ RODILLA

Auditorio Antonio Ocampo Ramírez
Av. Carlos Pellicer Cámara s/n, Zona Cicom.

VIE 30
AGOSTO
16:00 a 20:00 horas

SÁB 31
AGOSTO
10:00 a 14:00 horas

TALLER
"La poesía latinoamericana: travesías, cruces y apropiaciones"
POR ÁLVARO RUIZ RODILLA

Casa Mora, Casa del Escritor
Av. Carlos Pellicer Cámara s/n, Zona Cicom.

ENTRADA GRATUITA. CUPO LIMITADO. Villahermosa, Tabasco, 2019.

DIRECCIÓN GENERAL
VINCULACIÓN CULTURAL

En el marco del **85 aniversario** del Fondo de Cultura Económica

FCE y Educal te invitan a la

Gran VENTA Nocturna

Pijamada literaria

de 9:00 a 23:00 horas

Librería del Fondo José Carlos Becerra

Periférico Carlos Pellicer Cámara 511, Zona CICOM, Centro, Villahermosa, Tabasco

29 DE AGOSTO, 2019

FONDO DE CULTURA ECONÓMICA

elfondoenlinea.com

www.educal.com.mx

EDUCAL la experiencia de leer

CULTURA SECRETARÍA DE CULTURA TABASCO