



GOBIERNO DE  
**MÉXICO**

**CULTURA**  
SECRETARÍA DE CULTURA

# RESUMEN

DE

# -CONTRALORÍA SOCIAL -AIEC

(Apoyo a Instituciones Estatales de Cultura)

## Septiembre 2019



Contraloría Social

DIRECCIÓN GENERAL  
VINCULACIÓN CULTURAL



FUNCIÓN PÚBLICA  
SECRETARÍA DE LA FUNCIÓN PÚBLICA



TABASCO



## ÍNDICE

### 1. Contraloría Social

- Concepto de Contraloría Social Vigente
- Normatividad aplicable a la Contraloría Social
- Lineamientos para la promoción y operación de la Contraloría Social en programas federales de desarrollo social
- Principales actividades para la promoción y operación de la Contraloría Social
- Utilidad social e importancia de la Contraloría Social
- ¿Quiénes participan?
- Revisión y Validación de Documentos de Contraloría Social
  1. Esquema de Contraloría Social
  2. Programa Anual de Trabajo de Contraloría Social
  3. Guía Operativa
- Proceso de validación
- Revisión y Validación de Documentos de Contraloría Social
- Nuevo Modelo de Contraloría Social. Mecanismo de Vigilancia Ciudadana



## ÍNDICE

- Dirección General de Vinculación con Organizaciones Sociales y Civiles
  - Mecanismo de Vigilancia Ciudadana
  - Articulación con Organizaciones Sociales o Civiles para la Ciudadanización de la Lucha Anticorrupción e Impunidad
  - Ventana Social
  - Enlace de Contraloría Social
- Área de oportunidad de la Contraloría Social vigente
- Puntos clave del nuevo modelo de vigilancia ciudadana
- Características de la Vigilancia Ciudadana
- ¿Cómo se adaptarán los Mecanismos de Vigilancia Ciudadana al contexto de los Programas y su Territorio?
- Tipos de mecanismos
- Funciones de las dependencias participantes
- Panorama 2019 – 2020

## 2. AIEC (Apoyo a Instituciones Estatales de Cultura)

- ¿Que es el AIEC?



GOBIERNO DE  
**MÉXICO**

**CULTURA**  
SECRETARÍA DE CULTURA

# Contraloría Social

DIRECCIÓN GENERAL  
VINCULACIÓN CULTURAL



**TABASCO**



## 1. Contraloría Social

### Concepto de la Contraloría Social Vigente

“Se reconoce a la Contraloría Social como el mecanismo de los beneficiarios, de manera organizada, para verificar el cumplimiento de las metas y la correcta aplicación de los recursos públicos asignados a los programas de desarrollo social”. (Artículo 69 de la Ley General de Desarrollo Social)

### Normatividad aplicable a la Contraloría Social

- Ley General de Desarrollo Social y su Reglamento
- Lineamientos para la promoción y operación de la Contraloría Social en programas federales de desarrollo social
- Estrategia Marco
- Reglamento Interior de la Secretaría de la Función Pública

### Lineamientos para la promoción y operación de la Contraloría Social en programas federales de desarrollo social

- Disposiciones Generales 1°-7°
- Promoción de la Contraloría Social 8°-17°
- Comités de Contraloría Social 18°-22°
- Resultados de los Comités de Contraloría Social 23°-27°
- Aplicación de la CS en otros Programas Federales 28°
- Vigilancia y Responsabilidades 29°-30°

### Principales actividades para la promoción y operación de la Contraloría Social

- Difusión
- Capacitación y Asesoría
- Constitución de Comités
- Registro de información
- Atención a Quejas y Denuncias



## 1. Contraloría Social

### Utilidad social e importancia de la Contraloría Social

- Vigila las acciones gubernamentales
- Favorece la ciudadanización
- Ayuda al cumplimiento de metas y al buen uso de recursos en obras y servicios públicos
- Inhibe la corrupción y el uso político de programas públicos
- Fortalece la transparencia y la rendición de cuentas
- Crea una corresponsabilidad entre el Estado y los beneficiarios
- Mejora los vínculos de confianza entre el gobierno y sociedad
- Abre y mejora espacios ciudadanos para participar en los programas de desarrollo social

### ¿Quiénes participan?

Beneficiarios

- Secretaría de la Función Pública
- Instancias Ejecutoras
- Representaciones Federales
- Órganos de Control
- Instituciones Académicas y OSC
- Instancias Normativas



## 1. Contraloría Social

### Revisión y Validación de Documentos de Contraloría Social

1. Esquema de Contraloría Social
2. Programa Anual de Trabajo de Contraloría Social
3. Guía Operativa

### 1. Esquema de Contraloría Social

Documento en que establece la estrategia conforme a la cual se realizarán las actividades de promoción de contraloría social de acuerdo a las características de cada programa federal.

### 2. Programa Anual de Trabajo de Contraloría Social

Elaborado por la Instancia Normativa, en el que se establecen las actividades, los responsables, las metas, la unidad de medida y el calendario de ejecución para promover la contraloría social. Se remiten a la UORCS en los primeros veinte días hábiles de cada ejercicio fiscal.

### 3. Guía Operativa

Documento en el que se detallan los procedimientos de promoción y seguimiento con base en el esquema de contraloría social y Estrategia Marco.



# 1. Contraloría Social

## 1. Esquema de Contraloría Social

Documento en que establece la estrategia conforme a la cual se realizarán las actividades de promoción de contraloría social de acuerdo a las características de cada programa federal.

## 2. Programa Anual de Trabajo de Contraloría Social

Elaborado por la Instancia Normativa, en el que se establecen las actividades, los responsables, las metas, la unidad de medida y el calendario de ejecución para promover la contraloría social. Se remiten a la UORCS en los primeros veinte días hábiles de cada ejercicio fiscal.

## 3. Guía Operativa

Documento en el que se detallan los procedimientos de promoción y seguimiento con base en el esquema de contraloría social y Estrategia Marco.

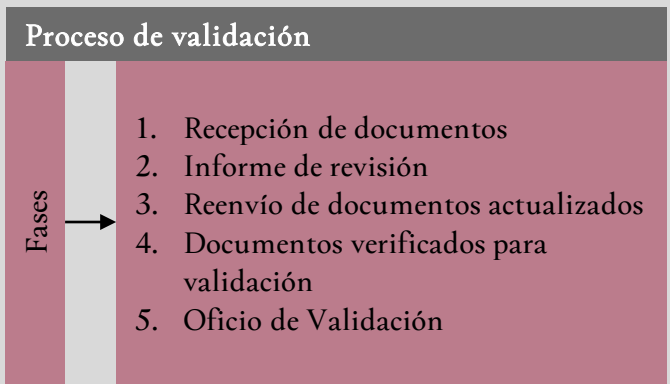

## Revisión y Validación de Documentos de Contraloría Social

1. Remitir oficio firmado por el Titular del Programa, en el que se designe al Enlace de Contraloría Social
2. Elaborar Esquema, Guía Operativa y Programa Anual de Trabajo de Contraloría Social
3. Presentar documentos mediante oficio o correo electrónico a la UORCS
4. Subir al SICS los archivos de las versiones validadas por la UORCS
5. Registrar en el SICS las acciones de promoción realizadas: materiales de difusión, capacitaciones e informes





# 1. Contraloría Social

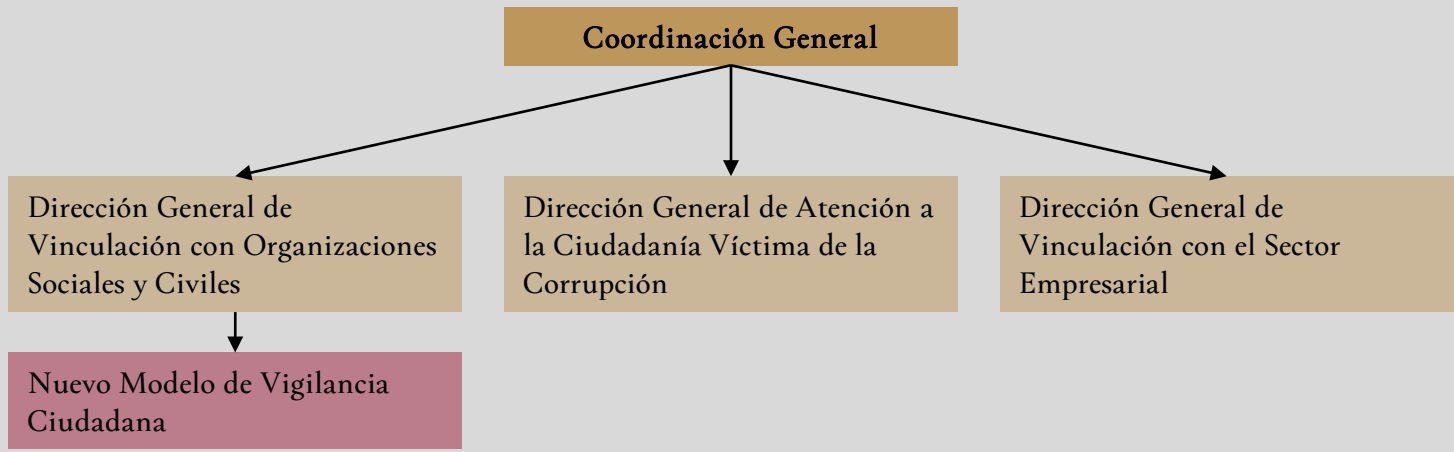
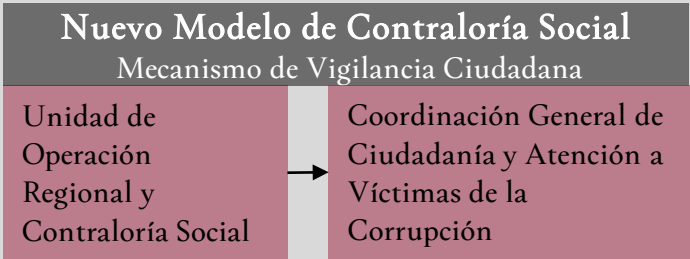



## 1. Contraloría Social

### Dirección General de Vinculación con Organizaciones Sociales y Civiles

#### Mecanismo de Vigilancia Ciudadana

Promoverá y salvaguardará la participación activa de la sociedad interesada en monitorear, verificar, auditar e incidir en los asuntos públicos gubernamentales.

#### Articulación con Organizaciones Sociales o Civiles para la Ciudadanización de la Lucha Anticorrupción e Impunidad

Interlocución y construcción de acciones para prevenir o atender asuntos de interés público relacionados con las principales atribuciones de vigilancia que tiene la SFP, o bien, casos de opacidad, discrecionalidad, corrupción e impunidad.

#### Ventana Social

Espacio de atención, comunicación y capacitación virtual para promover la vigilancia ciudadana y recibir quejas y denuncias por parte de mecanismos de vigilancia ciudadana u otros actores sociales.



# 1. Contraloría Social

**Enlace de Contraloría Social**  
Es un funcionario designado por la IEC para llevar a cabo el seguimiento de la CS.

## Actividades del Enlace de Contraloría Social

Prepara el Programa Estatal de Trabajo de Contraloría Social (PETCS)

Difunde la convocatoria para conformar el Comité de Contraloría Social

Da seguimiento a la Contraloría Social (constitución, levantamiento de actas, actualizar el Sistema de Información de Contraloría Social (SICS))



# 1. Contraloría Social

## Área de oportunidad de la Contraloría Social vigente

- FORTALEZAS.**
1. Mecanismo reconocido
  2. Presente en programas federales
  3. Control externo
  4. Mayor vigilancia sobre el ejercicio de los recursos
- OPORTUNIDADES.**
1. Dar espacio a más voces
  2. Atención en tiempo oportuno a irregularidades detectadas
  3. Crear canales de atención directa sin intermediarios

## Puntos clave del nuevo modelo de vigilancia ciudadana

- **APERTURA.** Inclusión de personas no beneficiarias del Programa interesadas en él.
- **INFORMACIÓN.** Garantía de información y compromiso de las dependencias públicas.
- **FLEXIBILIDAD.** Mecanismos de vigilancia que se adapten y construyan, tomando en cuenta las condiciones territoriales.

## Características de la Vigilancia Ciudadana

- Promueve la denuncia ciudadana y documenta las irregularidades.
- Registra acciones de vigilancia y abre espacios de interlocución en plataforma virtual
- Da a conocer las acciones y resultados de las acciones de vigilancia
- Garante de información para vigilar el uso de recursos y cumplimiento de metas
- Garantiza capacitación adecuada sobre los principios clave para ejercer Vigilancia Ciudadana
- Vigila todas las etapas de los Programas y también procesos de interés público



# 1. Contraloría Social

## ¿Cómo se adaptarán los Mecanismos de Vigilancia Ciudadana al contexto de los Programas y su Territorio?

- Se respetarán y aprovecharán las formas de organización preestablecidas en territorio y se incorporará la participación de otros actores, con la finalidad de establecer un contrapeso.
- Protocolos de atención a irregularidades, quejas y denuncias para garantizar acceso a la justicia.
- Se considerarán las características de la población buscando facilitar el flujo de información e integrar a las comunidades en las acciones de vigilancia ciudadana.

## Tipos de mecanismos

- FIJOS. Garantizarán la vigilancia ciudadana en procesos y programas de la Administración Pública Federal
- EMERGENTES. Se conformarán a la medida para atender casos prioritarios que podrán ser propuestos por la SC o bien, por la Secretaría

## Funciones de las dependencias participantes

### Secretaría de la Función Pública

- Capacitar a servidores públicos y otros actores para la vigilancia ciudadana
- Orientar y acompañar a integrantes del Mecanismo
- Recibir directamente quejas y denuncias
- Garantizar información, participación y acceso a la justicia

### Unidad Responsable del Programa o Proyecto

- Proporcionar información
- Crear las líneas generales para los ejecutores del programa sobre el Consejo
- Informar a SFP sobre actividades y resultados de los mecanismos de vigilancia ciudadana

### Enlace de Vigilancia Ciudadana

- Brindan información completa y oportuna
- Proporcionan herramientas de vigilancia
- Garantizan la participación y efectividad al mecanismo de vigilancia



# 1. Contraloría Social

## Panorama 2019 - 2020

2019

Continuidad al modelo de Contraloría Social vigente  
Análisis de los resultados obtenidos y de los objetivos para el nuevo mecanismo de vigilancia ciudadana  
Proceso de consulta para actualizar Lineamientos  
Redefinición y ruta hacia nuevo marco normativo



2020

Puesta en marcha del nuevo mecanismo de participación ciudadana



GOBIERNO DE  
**MÉXICO**

**CULTURA**  
SECRETARÍA DE CULTURA

# AIEC

(Apoyo a Instituciones Estatales de Cultura)

DIRECCIÓN GENERAL  
VINCULACIÓN CULTURAL



**TABASCO**



## 2. Apoyo a Instituciones Estatales de Cultura (AIEC)

### ¿Que es el AIEC?

El Apoyo a Instituciones Estatales de Cultura (AIEC), es una vertiente del Programa Apoyos a la Cultura y se encuentra a cargo de la Dirección General de Vinculación Cultural. Su objetivo es contribuir con las Entidades Federales a través de sus Instancias Estatales de Cultura al enriquecimiento de la oferta de bienes y servicio de la población mediante el otorgamiento de recursos para el desarrollo de proyectos artísticos y culturales.