



**TABASCO**



# ATLAS de GENERO

del Estado de Tabasco

# ¿Cómo surge?

Surge de la necesidad de contar con un instrumento de consulta efectivo para la toma de decisiones en políticas públicas, enfocadas en la reducción de la violencia, brechas de género y desigualdad tomando como base la plataforma del Atlas de Género Nacional.

Es una plataforma digital que reúne distintos indicadores y estadísticas para exponer la violencia y brechas de género, así como su ubicación geográfica de incidencia en los distintos municipios del estado.



# Gestión institucional



**12 de  
septiembre  
de 2019**

Se llevó a cabo la presentación del Proyecto Atlas de Género en la Segunda Sesión Ordinaria del Comité Estatal de Información Estadística y Geográfica del Estado (CEIEGT) para su valoración y diagnóstico.

**21 de  
octubre de  
2019**

El Proyecto Atlas de Género se presentó ante el Sistema Estatal para Prevenir, Atender, Sancionar y Erradicar la Violencia contra las Mujeres durante su Segunda Sesión Ordinaria. Aprobándose por unanimidad el Plan de su Construcción.

**18 de  
diciembre de  
2020**

Se firmó el Convenio General de Colaboración entre el IEM y el INEGI donde se establecen los compromisos para el uso y adecuación de la Plataforma de Software MxSIG del INEGI para generar sistemas de información geográfica, con el propósito de construir el Atlas de Género de Tabasco.

**10 de febrero  
de 2021**

Reunión con el Grupo de Trabajo compuesto por el Instituto Estatal de las Mujeres, el INEGI, la Coordinación de Modernización Administrativa e Innovación Gubernamental (CMAIG)I, para el seguimiento del Proyecto Geográfico Atlas de Género.



## Diseño e Implementación

De enero a marzo de 2021 en colaboración con la Coordinación Estatal del INEGI, la Coordinación General de Vinculación con el COPLADET y la Secretaría de Administración e Innovación Gubernamental a través de la Coordinación de Modernización Administrativa e Innovación Gubernamental (CMAIG); después de una serie de reuniones de planificación y trabajo, se realizó el proceso de **diseño, configuración e implementación** del Atlas de Género de Tabasco, lográndose cumplir con lo establecido en la ruta de trabajo establecido.

De acuerdo con lo planeado el Atlas de Género del Estado de Tabasco quedó integrado de la siguiente manera.

Se compone de **92 indicadores de género distribuidos en 10 temas** o dimensiones relacionados con los diversos sectores de la sociedad.



## Pantalla de Inicio



El contenido de la página del atlas consta de los siguientes elementos organizados para ofrecer una mayor facilidad de acceso a la información contenida.

- Guía rápida.
- Tablas de Indicadores.
- Gráfica comparativa.
- Gráfica de las brechas de género.
- Mapas de ubicación geográfica.
- Infografías de género.
- Ficha técnica de los indicadores.
- Descarga de tablas de datos.
- Link de la plataforma de capacitación “Educar para la Igualdad” del IEM.

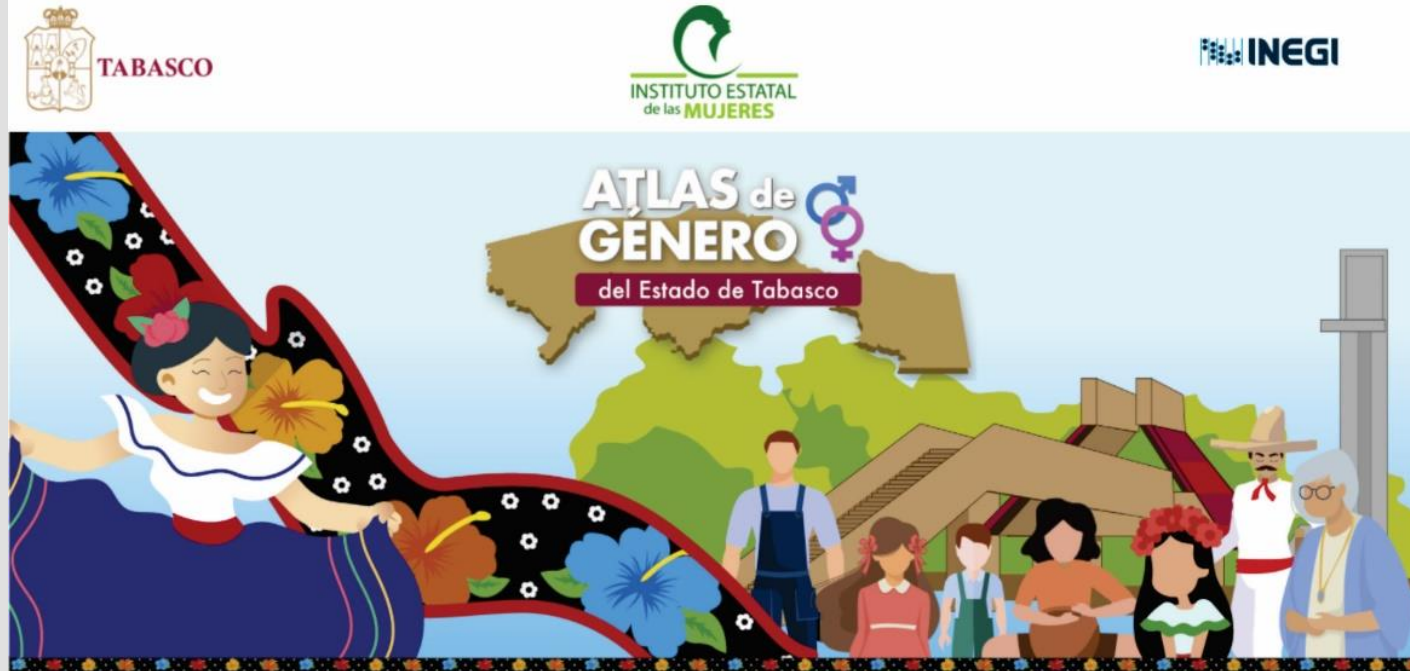

# Contenidos

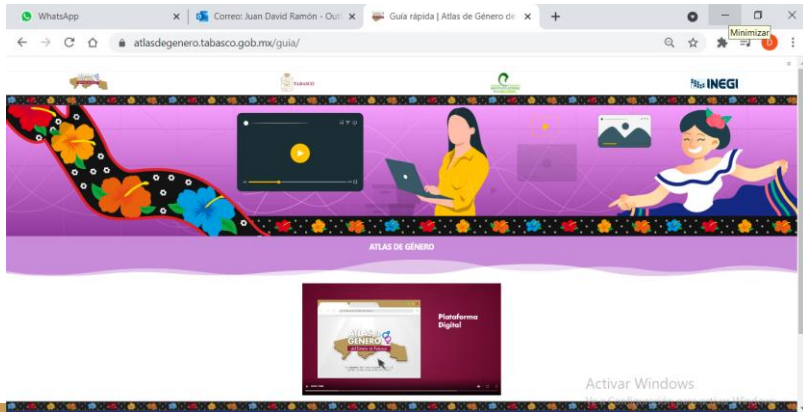

Una guía rápida que explica las características, contenido y uso de la información incluida.

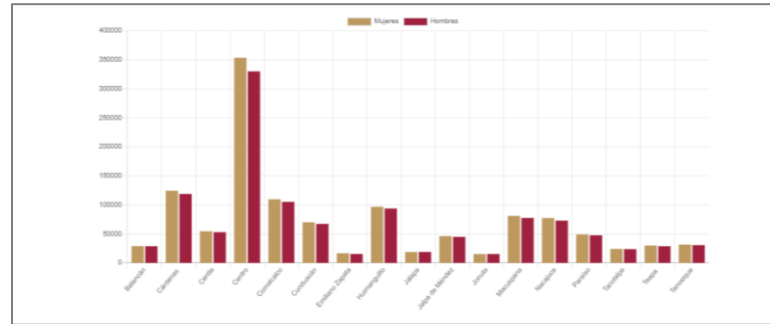

Gráfica comparativa de los valores de los indicadores por sexo en el contexto estatal y por municipio.

Mapa

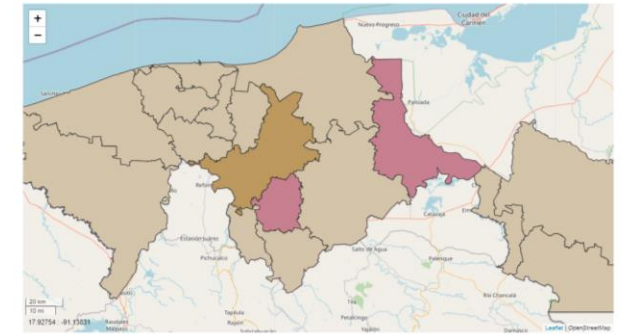

Mapas de ubicación geográfica de indicadores a nivel estatal y por municipio.

## Población total por sexo

### Contexto Estatal

Estado	Mujeres	Hombres
Tabasco	1228061	1172682

### Contexto Municipal

Municipio	Mujeres	Hombres	Brecha
Balancán	28907	28790	117
Centla	54509	53002	1507
Centro	353512	330066	23446
Comalcalco	109594	105282	4312
Cunduacán	69985	67272	2713
Cárdenas	124413	118770	5643
Emiliano Zapata	16666	15383	1283

### Ficha Técnica

**Objetivo:** Medir la proporción de mujeres y hombres que se encuentran establecidas en la entidad federativa.  
**Definición:** Total de personas que residen habitualmente en el país, la entidad federativa, el municipio o la demarcación territorial y la localidad. Incluye la estimación del número de personas en viviendas particulares sin información de ocupantes.  
**Unidad Responsable:** Instituto Nacional de Estadística y Geografía. INEGI.  
**Forma de cálculo:** Porcentaje.  
**Unidad de medida:** Mujeres y hombres.  
**Periodicidad:** Decenal.  
**Fuente de información:** INEGI. Censo de Población y Vivienda 2020.

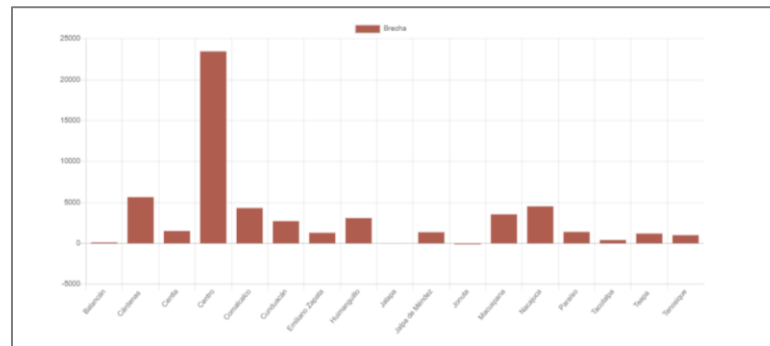

Gráfica de las brechas de género por indicador en el contexto estatal y por municipio.

Tablas de Indicadores desagregados por temas y género a nivel estatal y municipal.



Infografías de género para ilustrar aspectos y brechas de género.

# Contenidos



Detalle de indicador | Atlas de G

### Población de 12 a 14 años que no asiste a la escuela según sexo

Contexto Estatal		
Estado	Mujeres	Hombres
Tabasco	4753	4945

Contexto Municipal			
Municipio	Mujeres	Hombres	Brecha
Balancán	131	152	-21
Centla	164	173	-9
Centro	902	972	-70
Comalcalco	507	448	59
Cunduacán	364	387	-23
Minatitlán	608	707	-48

**Contexto Estatal**

Estado	Mujeres	Hombres
Tabasco	4753	4945

**Contexto Municipal**

Municipio	Mujeres	Hombres	Brecha
Balancán	131	152	-21
Centla	164	173	-9
Centro	902	972	-70
Comalcalco	507	448	59
Cunduacán	364	387	-23
Minatitlán	608	707	-48

**Ficha Técnica**

Objetivo: Conocer el número de las y los adolescentes de 12 a 14 años que no asiste a la escuela.

Definición: Mide la cantidad de las y los adolescentes de 12 a 14 años que no asisten a la escuela.

Unidad Responsable: Instituto Nacional de Estadística y Geografía, INEGI.

Forma de cálculo: Número

Unidad de medida: Las y los adolescentes de 12 a 14 años.

Periodicidad: Decenal

Fuente de información: INEGI. Censo de población y vivienda 2010.

## Ficha técnica de los indicadores.

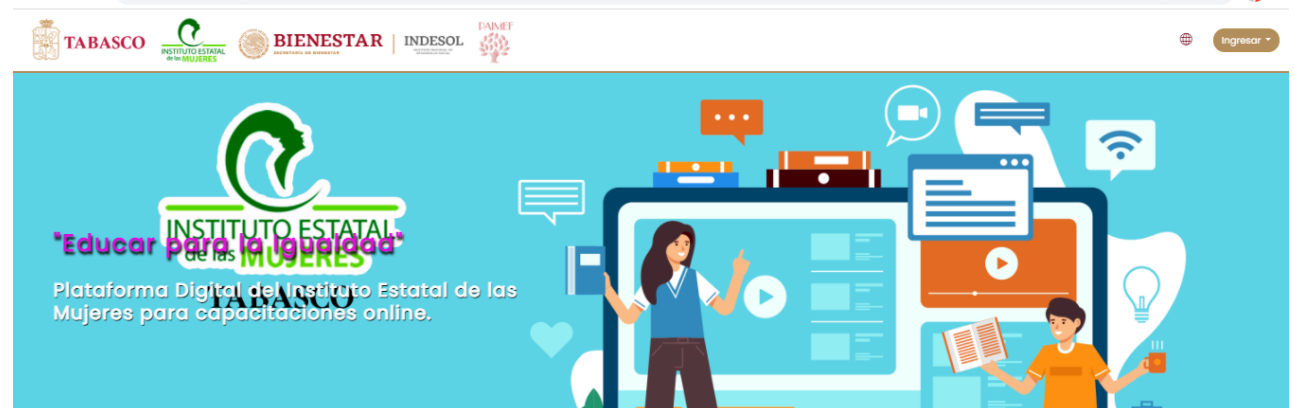

Poblacion Indicador1 - Desc

ENTIDAD	NOMI_EST	CLAV_M	NOMI_MUN	EST	NOMI_LO	POB_TOT	POB_FEM	POB_MASC
27	Tabasco	000	Total de la entidad Tabasco	0000	Total de la Entidad	2462388	1228927	1178471
27	Tabasco	000	Total de la entidad Tabasco	0000	Localidades de una vivienda	1130	567	626
27	Tabasco	000	Total de la entidad Tabasco	0000	Localidades de dos viviendas	722	359	363
27	Tabasco	000	Total de la entidad Tabasco	0000	Total del Municipio	28254	28261	28242
27	Tabasco	000	Balancán	0001	Balancán	13944	7272	6872
27	Tabasco	000	Balancán	0002	Agricultores del Norte (ra. Sección)	517	361	156
27	Tabasco	000	Balancán	0004	El Aguaje	481	364	107
27	Tabasco	000	Balancán	0005	Apoyangin	1183	580	583
27	Tabasco	000	Balancán	0007	El Arenal	38	13	35
27	Tabasco	000	Balancán	0009	Arroyo el Triunfo (ra. Sección)	757	398	363
27	Tabasco	000	Balancán	0010	Raja (Barra de San Juan)	45	12	35
27	Tabasco	000	Balancán	0011	El Baril	190	92	98
27	Tabasco	000	Balancán	0012	Boquerones Peridote	477	239	236
27	Tabasco	000	Balancán	0014	Capitán-Felipe Castellanos Díaz (San Pedro)	1126	600	726
27	Tabasco	000	Balancán	0015	El Chapulín	785	367	405
27	Tabasco	000	Balancán	0016	Carra A. Medrano Becerra	206	131	131
27	Tabasco	000	Balancán	0018	Los Centinos	1185	574	609
27	Tabasco	000	Balancán	0020	Cerro Uruameca	66	31	31
27	Tabasco	000	Balancán	0023	Quetzalcóatl (Cuerno Poblado)	785	382	403

Descarga de tablas de datos específicos de indicadores por tema y género a nivel estatal por municipio y localidad.



Link de la plataforma de capacitación "Educar para la Igualdad" del IEM



El Atlas de Género del Estado de Tabasco quedo habilitada para su uso público el pasado 8 de marzo de 2021 a través de la liga de acceso directo

<http://atlasdegenero.tabasco.gob.mx/>,

dando así cumplimiento al compromiso establecido en la reunión del grupo de trabajo de fecha 10 de febrero de 2021.

