



TABASCO

COPLADET

COMITÉ DE PLANEACIÓN PARA EL DESARROLLO
DEL ESTADO DE TABASCO

COESPO

CONSEJO ESTATAL DE POBLACIÓN

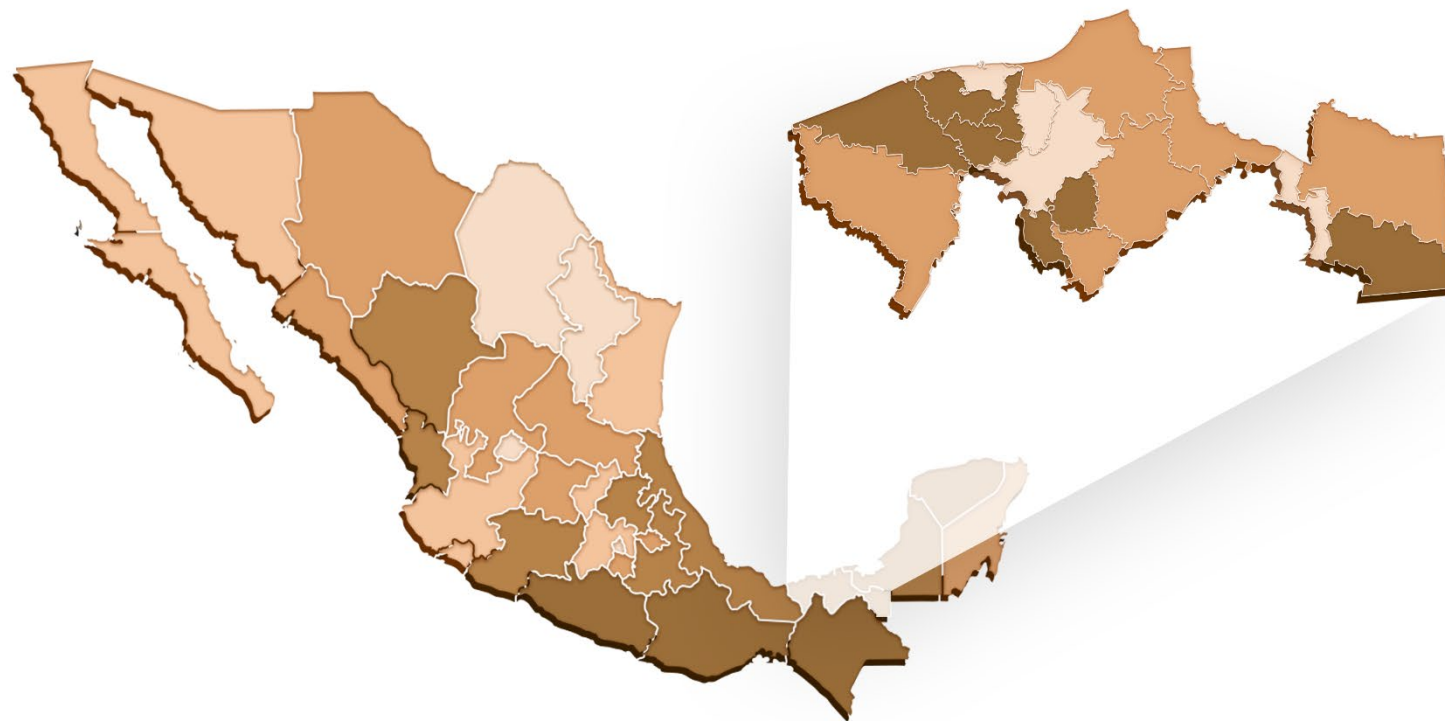

Marginación 2020

Estatal, municipal, localidades y AGEB

Figura 11
Esquema conceptual de la marginación

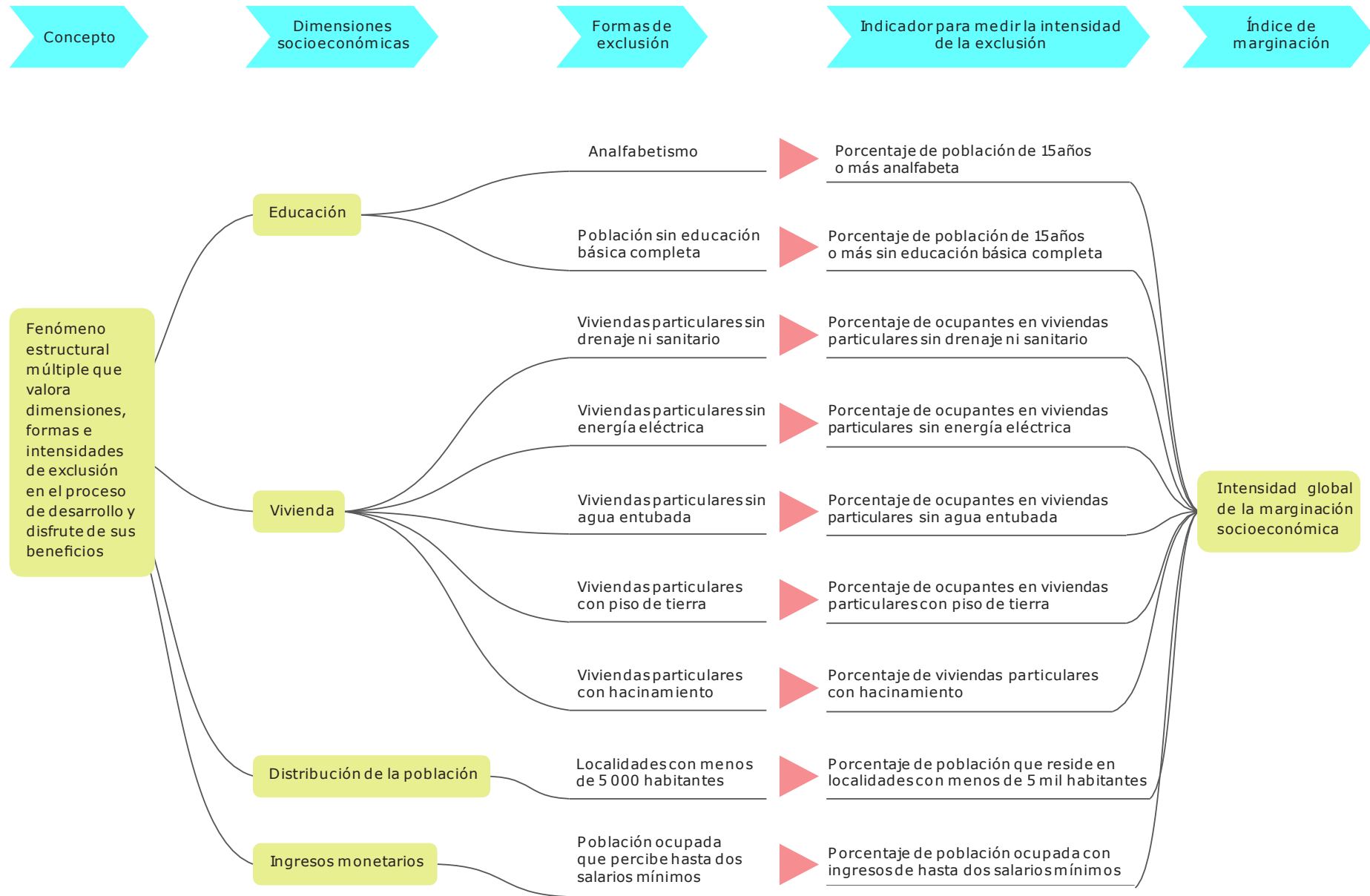

Cuadro A.1.

República Mexicana. Población total, indicadores socioeconómicos, índice y grado de marginación por entidad federativa, 2020

Clave de la entidad	Entidad federativa	Población total	% Población de 15 años o más analfabeta	% Población de 15 años o más sin educación básica	% Ocupantes en viviendas sin drenaje ni excusado	% Ocupantes en viviendas sin energía eléctrica	% Ocupantes en viviendas sin agua entubada	% Ocupantes en viviendas con piso de tierra	% Viviendas con nivel de hacinamiento	% Población que vive en localidades menores a 5 000 habitantes	% Población ocupada con ingresos de hasta 2 salarios mínimos	Índice de marginación	Grado de marginación	Índice de marginación normalizado	Lugar que ocupa en el contexto nacional
	Nacional	126 014 024	4.75	29.71	1.47	0.66	3.67	3.81	19.73	27.00	66.88	n.a.	n.a.	n.a.	n.a.
01	Aguascalientes	1 425 607	2.11	23.58	0.35	0.23	0.55	0.77	13.13	21.27	58.50	22.206	Muy bajo	0.82	29
02	Baja California	3 769 020	1.83	24.68	0.20	0.58	2.10	1.91	14.59	8.46	73.55	21.380	Bajo	0.79	24
03	Baja California Sur	798 447	2.34	23.98	0.42	0.96	5.39	5.06	18.60	10.28	45.49	21.473	Bajo	0.79	26
04	Campeche	928 363	5.86	29.78	2.52	1.05	3.98	2.69	29.97	29.92	70.01	17.805	Alto	0.66	8
05	Coahuila de Zaragoza	3 146 771	1.67	21.49	0.30	0.17	0.94	0.75	13.48	10.04	60.03	22.546	Muy bajo	0.83	30
06	Colima	731 391	3.37	27.82	0.27	0.33	0.66	2.62	15.31	13.50	59.73	21.532	Bajo	0.79	27
07	Chiapas	5 543 828	13.70	48.12	2.46	1.80	10.68	12.39	36.09	57.64	85.57	11.999	Muy alto	0.44	2
08	Chihuahua	3 741 869	2.63	27.30	1.42	1.66	1.66	2.18	13.60	14.39	66.70	20.015	Medio	0.74	18
09	Ciudad de México	9 209 944	1.43	17.64	0.05	0.05	1.24	0.63	14.40	1.01	56.13	23.143	Muy bajo	0.85	31
10	Durango	1 832 650	2.73	27.49	2.84	2.09	2.31	4.26	16.21	32.50	69.26	18.473	Alto	0.68	12
11	Guanajuato	6 166 934	5.29	33.53	1.93	0.38	2.91	2.42	16.90	33.26	67.09	19.419	Medio	0.71	14
12	Guerrero	3 540 685	12.47	42.55	9.38	1.41	11.55	15.27	32.86	48.15	80.28	10.989	Muy alto	0.40	1
13	Hidalgo	3 082 841	6.62	29.91	1.90	0.64	3.87	2.85	18.52	53.83	73.95	18.053	Alto	0.66	9
14	Jalisco	8 348 151	2.90	29.54	0.57	0.30	0.75	1.66	14.02	16.16	55.86	21.815	Bajo	0.80	28
15	México	16 992 418	2.90	24.96	1.21	0.26	2.78	2.08	20.70	19.15	66.00	20.804	Bajo	0.77	21
16	Michoacán de Ocampo	4 748 846	7.05	42.41	1.37	0.49	2.82	5.59	18.83	37.53	70.62	18.281	Alto	0.67	10
17	Morelos	1 971 520	4.45	27.53	0.73	0.30	4.22	4.10	19.28	26.13	73.59	19.814	Medio	0.73	16
18	Nayarit	1 235 456	4.49	29.05	3.97	2.13	3.02	3.99	18.01	36.47	64.82	17.516	Alto	0.64	6
19	Nuevo León	5 784 442	1.47	19.07	0.10	0.11	0.70	0.79	13.20	5.14	46.79	23.444	Muy bajo	0.86	32
20	Oaxaca	4 132 148	11.82	45.28	1.94	1.92	10.00	13.99	29.45	59.40	78.85	13.216	Muy alto	0.49	3
21	Puebla	6 583 278	6.97	36.87	1.13	0.61	4.66	5.34	25.53	36.08	77.30	17.722	Alto	0.65	7
22	Querétaro	2 368 467	3.48	23.63	1.66	0.47	2.13	2.02	15.13	28.83	57.08	20.838	Bajo	0.77	22
23	Quintana Roo	1 857 985	3.07	22.53	1.14	0.82	1.66	2.42	26.13	11.47	57.26	20.629	Medio	0.76	20
24	San Luis Potosí	2 822 255	5.02	29.32	1.52	1.18	7.64	4.97	16.77	36.03	64.88	18.688	Medio	0.69	13
25	Sinaloa	3 026 943	3.56	28.86	1.37	0.40	1.40	2.26	18.87	29.26	61.77	20.510	Medio	0.75	19
26	Sonora	2 944 840	1.99	22.41	0.66	0.66	1.30	2.42	16.62	15.16	63.22	21.406	Bajo	0.79	25
27	Tabasco	2 402 598	5.09	29.17	1.76	0.49	6.18	3.37	26.09	53.27	71.75	18.332	Alto	0.67	11
28	Tamaulipas	3 527 735	2.58	25.79	0.25	0.43	1.62	1.42	17.43	11.24	76.27	20.997	Bajo	0.77	23
29	Tlaxcala	1 342 977	3.35	26.94	0.90	0.41	0.89	1.80	22.24	32.13	78.81	19.871	Medio	0.73	17
30	Veracruz de Ignacio	8 062 579	8.50	39.88	1.26	1.07	8.67	5.98	23.09	45.86	78.12	16.414	Alto	0.60	4

Cuadro 2.3.
República Mexicana. Población por entidad federativa según grado de marginación, 2020

Entidad federativa	Total	Grado de marginación				
		Muy alto	Alto	Medio	Bajo	Muy bajo
Total	125 589 675	1 142 588	3 405 329	7 639 443	18 043 587	95 358 728
Aguascalientes	1 418 881	189	709	3 411	45 247	1 369 325
Baja California	3 749 426	2 428	12 138	40 221	169 746	3 524 893
Baja California Sur	790 694	1 151	2 075	12 614	22 956	751 898
Campeche	920 987	4 663	11 962	77 626	223 381	603 355
Coahuila de Zaragoza	3 134 477	351	2 371	9 867	46 167	3 075 721
Colima	727 616	168	708	1 883	60 274	664 583
Chiapas	5 486 024	383 225	962 310	1 131 245	1 786 417	1 222 827
Chihuahua	3 709 996	64 884	25 920	35 676	104 564	3 478 952
Ciudad de México	9 209 260	235	3 414	29 553	71 118	9 104 940
Durango	1 816 852	45 474	22 529	28 869	96 577	1 623 403
Guanajuato	6 146 990	7 867	29 016	170 234	995 251	4 944 622
Guerrero	3 532 693	219 807	402 781	627 499	967 838	1 314 768
Hidalgo	3 079 942	13 046	85 350	221 762	550 433	2 209 351
Jalisco	8 323 242	17 380	14 456	57 774	417 872	7 815 760
México	16 985 642	6 854	195 435	714 662	1 897 522	14 171 169
Michoacán de Ocampo	4 730 974	16 453	59 867	347 290	1 316 513	2 990 851
Morelos	1 969 205	4 144	5 105	49 011	329 412	1 581 533
Nayarit	1 227 186	33 744	19 288	26 660	100 264	1 047 230
Nuevo León	5 773 017	1 618	6 779	28 644	62 952	5 673 024
Oaxaca	4 117 812	122 863	504 936	947 750	1 313 906	1 228 357
Puebla	6 577 174	48 670	344 188	1 033 435	1 889 149	3 261 732
Querétaro	2 365 590	3 131	19 898	86 017	283 030	1 973 514
Quintana Roo	1 852 814	3 270	19 210	87 168	147 309	1 595 857
San Luis Potosí	2 811 696	16 799	80 112	222 842	457 368	2 034 575
Sinaloa	2 999 087	5 242	12 330	43 915	355 886	2 581 714
Sonora	2 921 049	2 599	6 784	47 950	217 156	2 646 560
Tabasco	2 400 743	2 367	17 246	150 264	693 266	1 537 600
Tamaulipas	3 513 207	2 196	10 598	26 071	142 875	3 331 467
Tlaxcala	1 340 689	522	2 543	43 467	285 094	1 009 063
Veracruz de Ignacio de la Llave	8 027 104	105 920	476 752	990 932	2 192 500	4 261 000
Yucatán	2 315 986	3 001	45 458	324 084	605 677	1 337 766
Zacatecas	1 613 620	2 327	3 061	21 047	195 867	1 391 318

Fuente: Estimaciones del CONAPO con base en el INEGI, Censo de Población y Vivienda 2020.

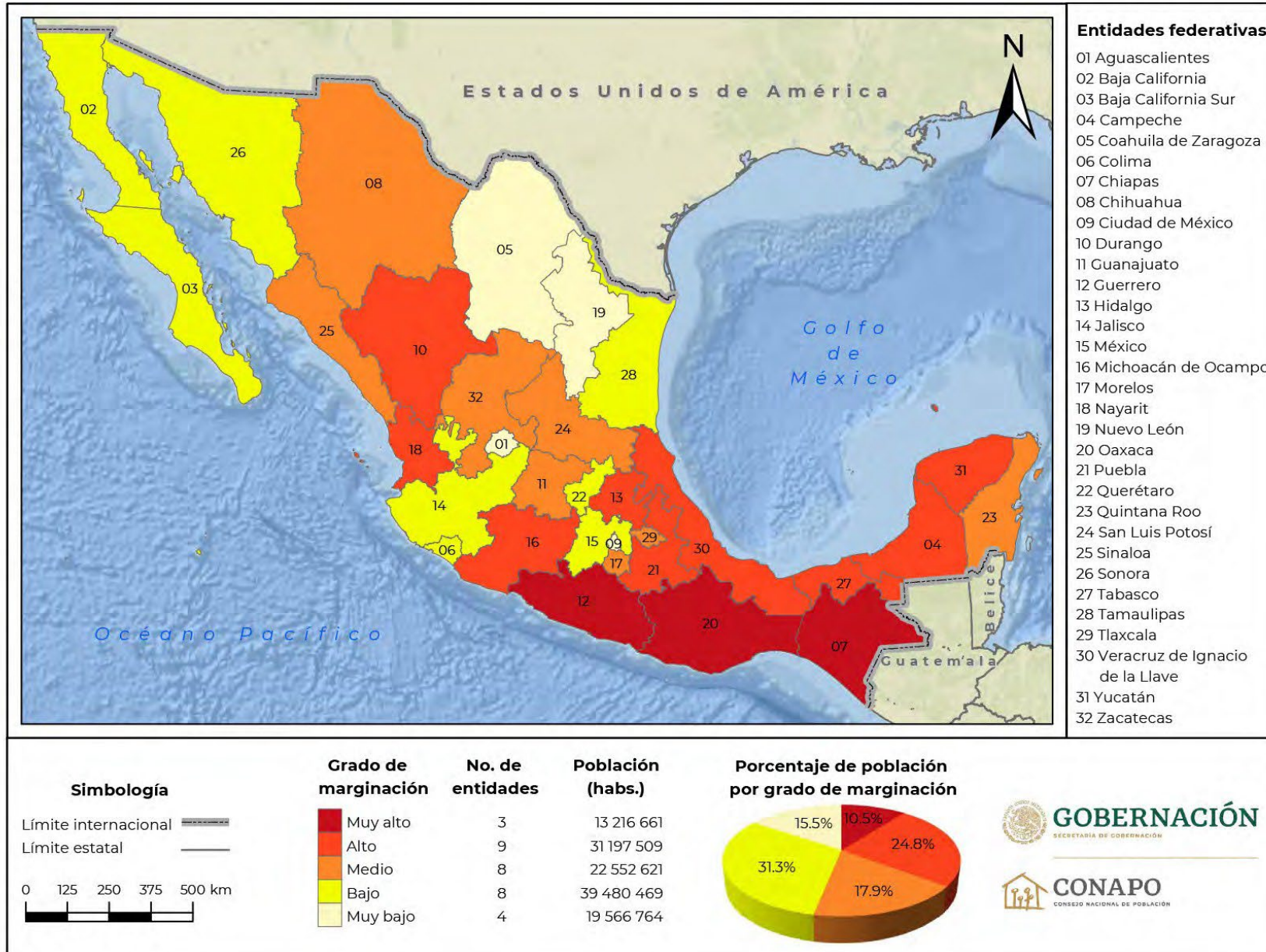

Cuadro B.27.

Tabasco. Población total, indicadores socioeconómicos, índice y grado de marginación y lugar que ocupa en el contexto estatal y nacional por municipio, 2020

Clave de entidad federativa	Clave del municipio	Nombre del municipio	Población total	% Población de 15 años o más analfabeta	% Población de 15 años o más sin educación básica	% Ocupantes en viviendas sin drenaje ni excusado	% Ocupantes en viviendas sin energía eléctrica	% Ocupantes en viviendas sin agua entubada en el ámbito de la vivienda	% Ocupantes en viviendas con piso de tierra	% Viviendas con hacinamiento	% Población que vive en localidades menores a 5 000 habitantes	% Población ocupada con ingresos de hasta 2 salarios mínimos	Índice de marginación	Grado de marginación	Índice de marginación normalizado	Lugar que ocupa en el contexto estatal	Lugar que ocupa en el contexto nacional
27	001	Balancán	58 524	8.56	39.27	2.86	1.94	7.24	4.54	32.48	66.49	87.57	53.966	Medio	0.845	2	1 127
27	002	Cárdenas	243 229	5.92	35.92	2.56	0.50	5.10	4.71	25.73	59.86	72.93	55.974	Bajo	0.876	11	1 651
27	003	Centla	107 731	5.43	28.64	3.53	0.92	17.03	6.27	31.37	69.95	84.23	54.036	Medio	0.846	3	1 140
27	004	Centro	683 607	3.02	21.59	0.42	0.14	1.30	1.78	21.96	24.69	63.38	58.731	Muy bajo	0.920	17	2 284
27	005	Comalcalco	214 877	5.71	33.10	1.66	0.23	2.55	3.36	26.53	66.03	75.69	56.329	Bajo	0.882	12	1 757
27	006	Cunduacán	137 257	5.55	34.97	2.59	0.32	7.60	3.58	26.86	80.46	75.58	55.471	Bajo	0.869	8	1 515
27	007	Emilia no Zapata	32 181	5.35	30.52	0.54	0.32	0.93	1.33	25.98	30.18	79.88	57.275	Muy bajo	0.897	14	1 982
27	008	Huimanguillo	190 885	7.38	37.87	1.90	1.06	15.10	4.90	28.76	72.84	79.28	54.202	Medio	0.849	4	1 183
27	009	Jalapa	37 749	5.59	32.69	2.54	0.57	3.65	2.07	25.18	86.75	85.62	55.508	Bajo	0.869	9	1 524
27	010	Jalpa de Méndez	91 185	4.86	26.57	2.13	0.36	5.69	2.89	26.48	68.55	73.60	56.332	Bajo	0.882	13	1 759
27	011	Jonuta	30 798	8.29	37.11	4.51	1.46	5.99	10.75	35.91	76.01	89.19	53.318	Medio	0.835	1	963
27	012	Macuspana	158 601	5.49	30.06	2.70	0.85	22.69	4.89	31.25	60.29	72.11	54.329	Medio	0.851	6	1 208
27	013	Nacajuca	150 300	5.15	21.87	0.86	0.17	1.27	2.42	23.87	49.07	65.47	57.780	Muy bajo	0.905	16	2 116
27	014	Paraíso	96 741	3.27	26.51	1.35	0.23	3.08	1.38	22.03	67.04	64.35	57.577	Muy bajo	0.902	15	2 065
27	015	Tacotalpa	47 905	7.04	36.69	5.12	0.67	3.99	5.03	34.22	83.91	83.81	54.328	Medio	0.851	5	1 206
27	016	Teapa	58 718	8.19	36.98	1.08	0.52	4.92	2.75	31.98	50.50	80.11	55.550	Bajo	0.870	10	1 538
27	017	Tenosique	62 310	7.71	34.83	4.02	1.70	8.70	3.97	30.74	43.92	80.89	54.735	Bajo	0.857	7	1 320

Fuente: Estimaciones del CONAPO con base en el INEGI, Censo de Población y Vivienda 2020.

Mapa B.27.
Tabasco. Grado de marginación por municipio, 2020



Figura 11.
Esquema conceptual de la marginación a nivel localidad





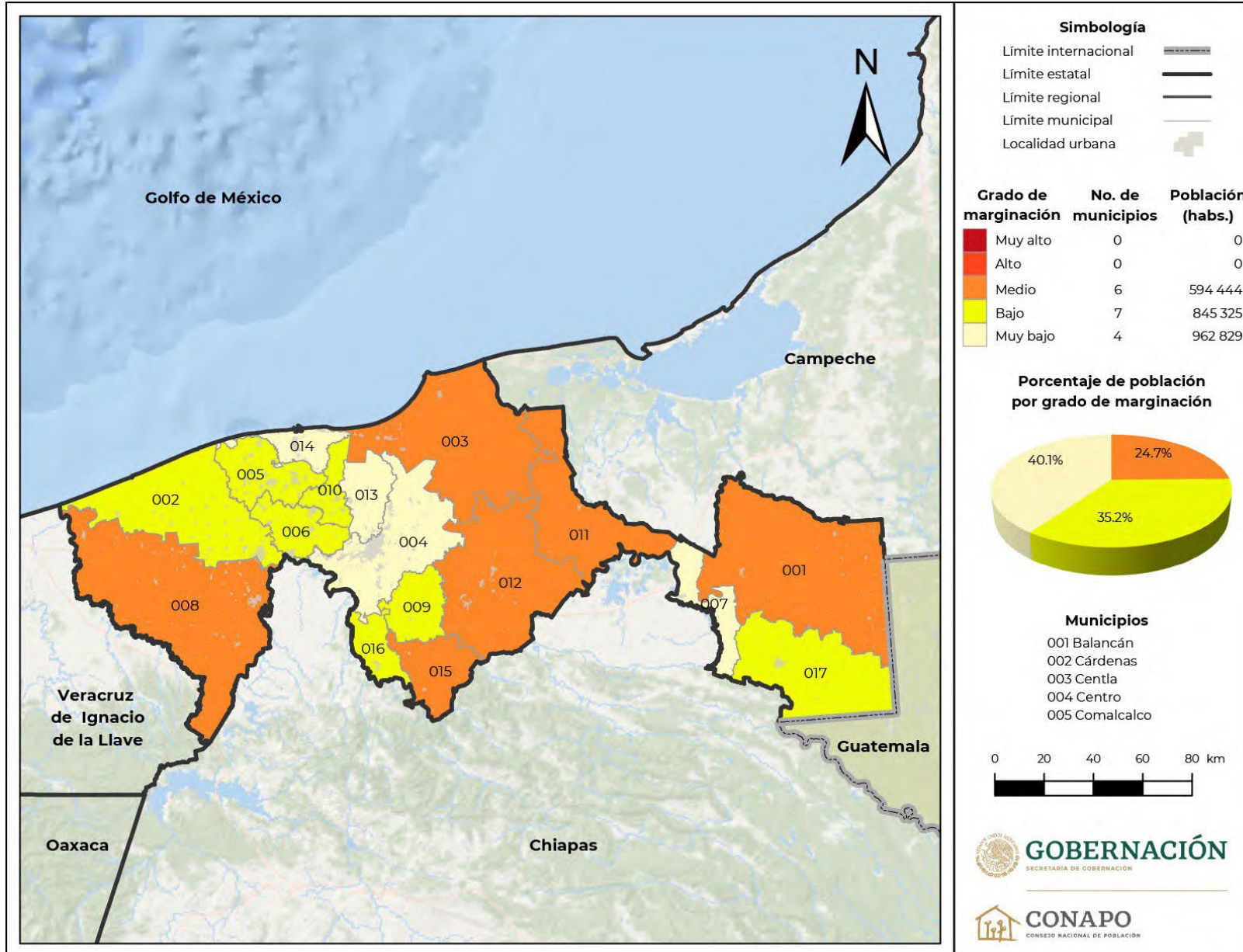
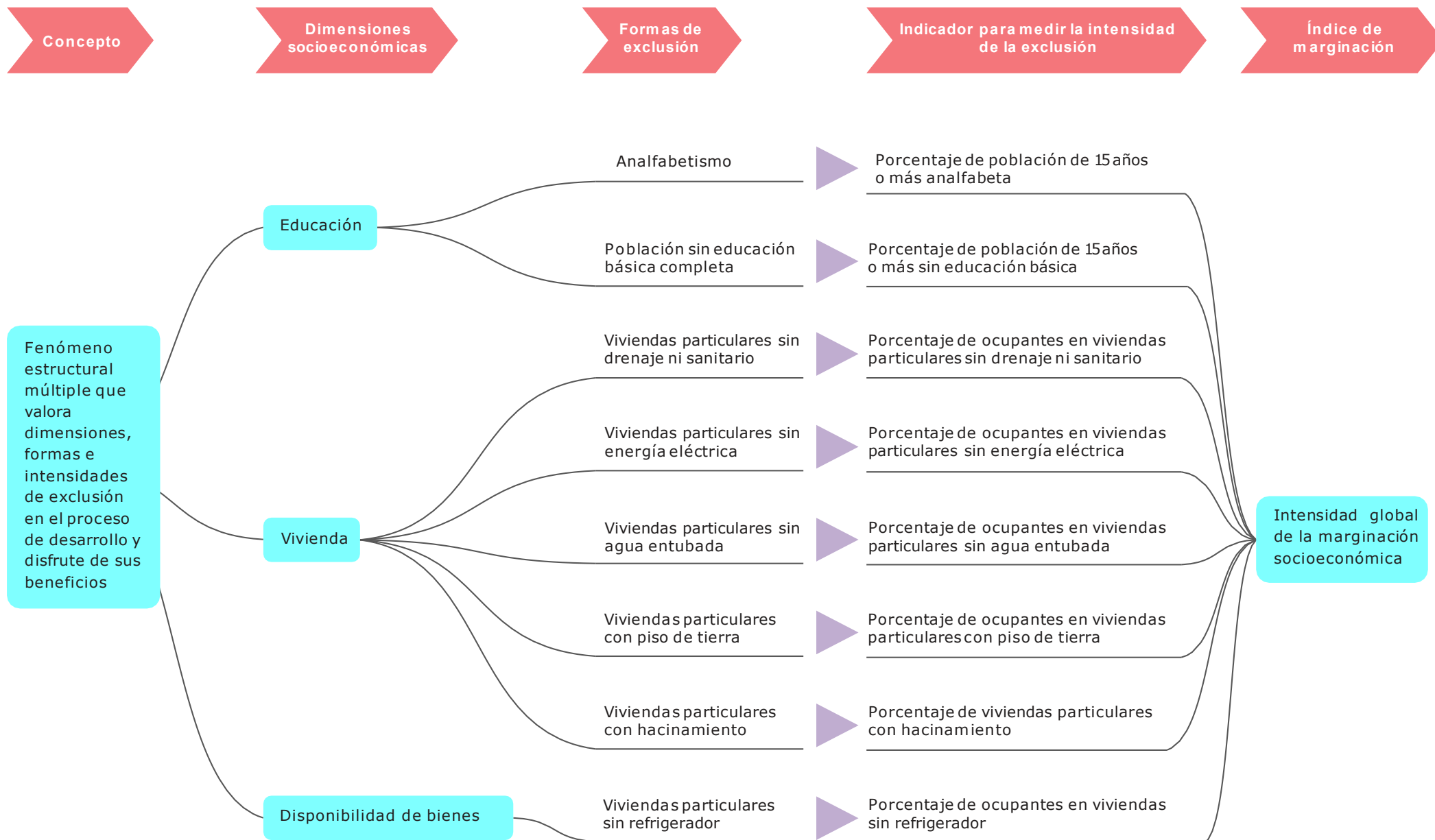
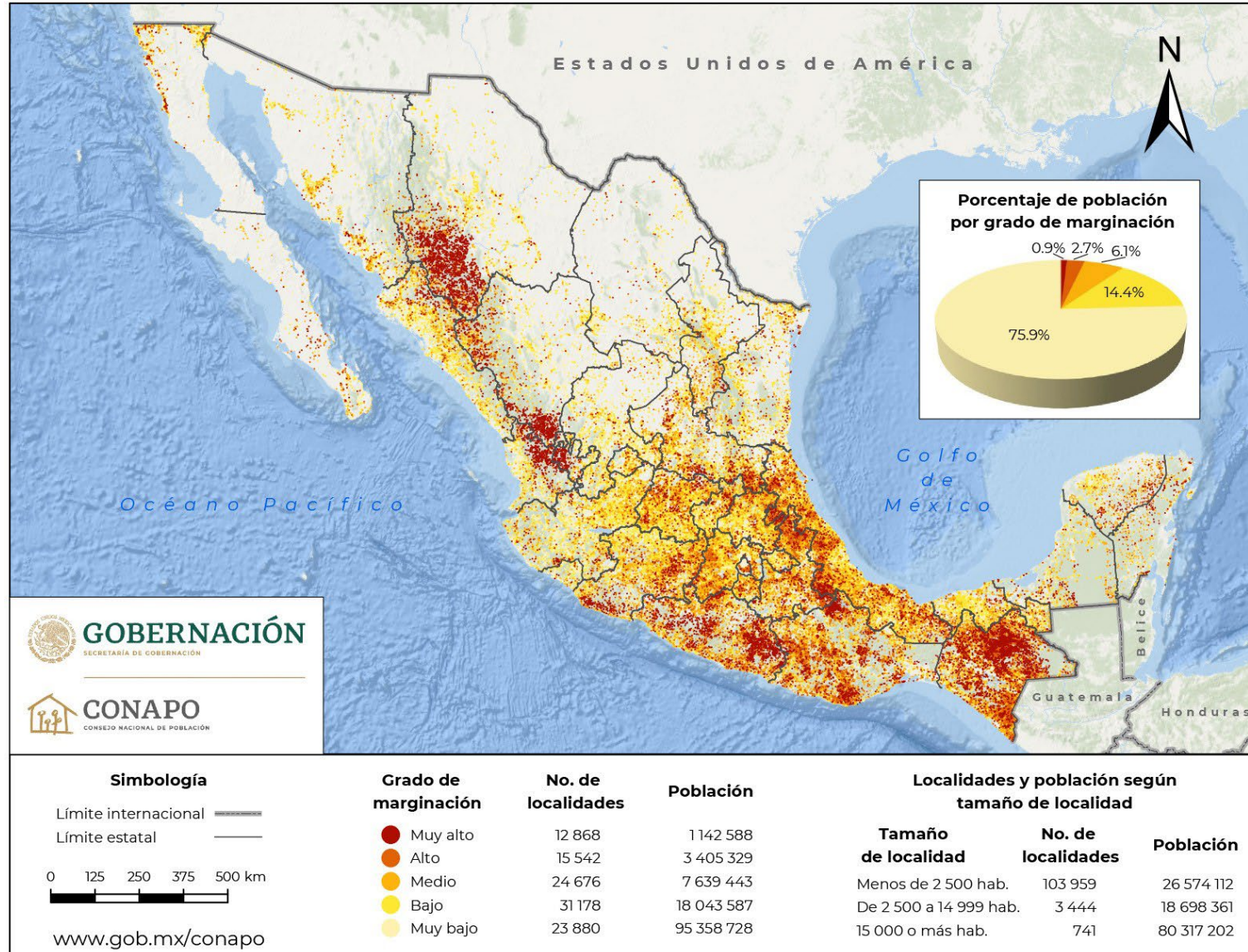
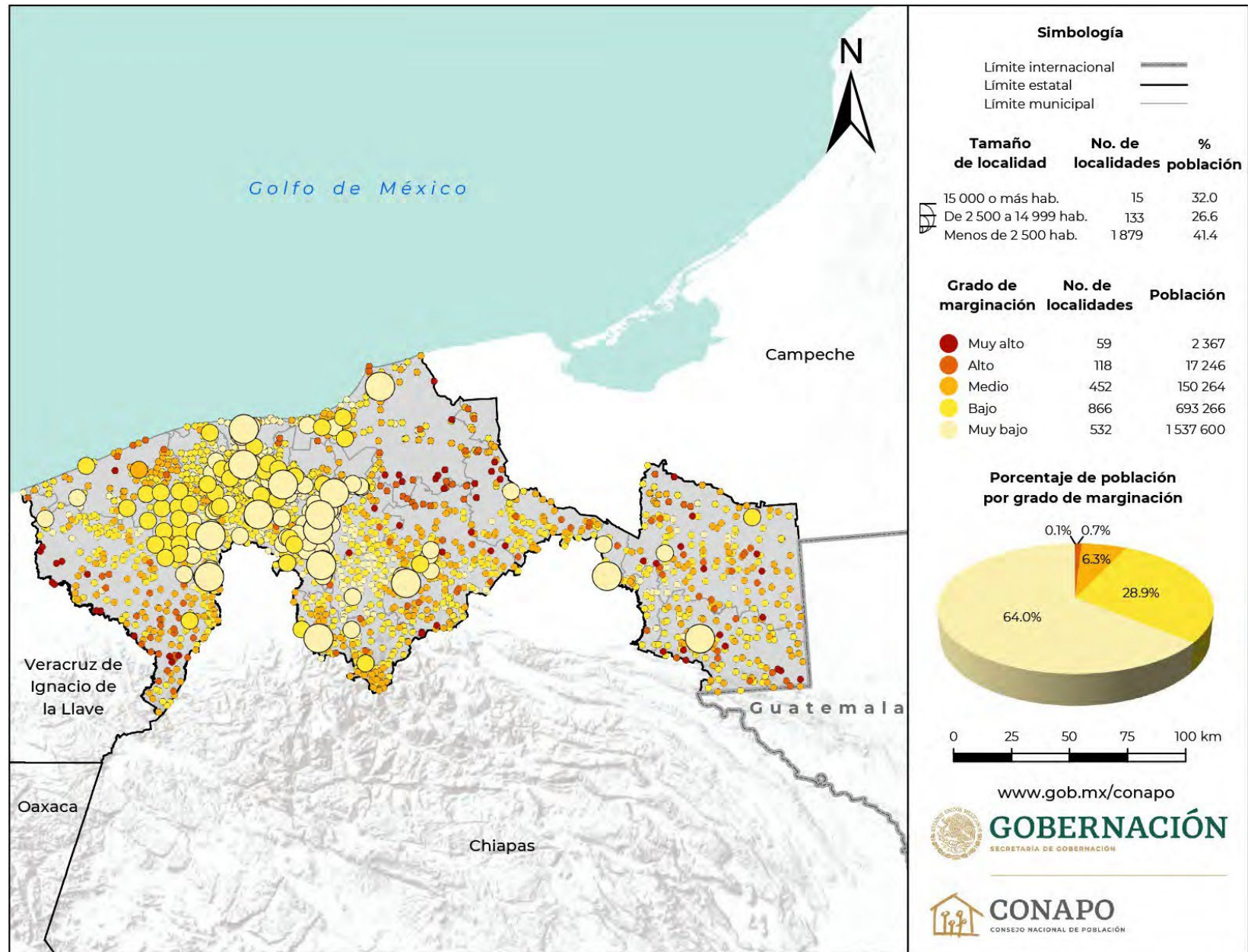

Cuadro B.27.1
Tabasco. Localidades y población por grado de marginación, 2020^{1/}

Grado de marginación	Localidades		Población	
	Absolutos	Relativos	Absolutos	Relativos
Total	2 027	100.00	2 400 743	100.00
Muy alto	59	2.91	2 367	0.10
Alto	118	5.82	17 246	0.72
Medio	452	22.30	150 264	6.26
Bajo	866	42.72	693 266	28.88
Muy bajo	532	26.25	1 537 600	64.05

Nota: 1/No se consideran 445 localidades con menos de tres viviendas particulares habitadas con una población de 1 855 personas. Ello implica que el total del cuadro no es el total estatal, de acuerdo con los principales resultados del Censo de Población y Vivienda 2020.

Fuente: Estimaciones del CONAPO con base en el INEGI, Censo de Población y Vivienda 2020.

Cuadro B.27.2.
Tabasco. Localidades y población por tamaño de localidad según grado de marginación, 2020^{1/}

Tamaño de localidad	Total	Grado de marginación				
		Muy alto	Alto	Medio	Bajo	Muy bajo
Localidades	2 027	59	118	452	866	532
1 a 49 hab.	220	42	39	62	40	37
50 a 99 hab.	159	10	29	53	46	21
100 a 499 hab.	801	7	44	246	379	125
500 a 999 hab.	376	—	6	72	193	105
1 000 a 1 999 hab.	274	—	—	18	136	120
2 000 a 2 499 hab.	49	—	—	—	22	27
2 500 a 4 999 hab.	85	—	—	1	39	45
5 000 a 9 999 hab.	40	—	—	—	10	30
10 000 a 14 999 hab.	8	—	—	—	1	7
15 000 a 19 999 hab.	2	—	—	—	—	2
20 000 a 49 999 hab.	11	—	—	—	—	11
50 000 a 99 999 hab.	1	—	—	—	—	1
100 000 a 499 999 hab.	1	—	—	—	—	1
500 000 a 999 999 hab.	—	—	—	—	—	—
1 000 000 o más hab.	—	—	—	—	—	—
Población	2 400 743	2 367	17 246	150 264	693 266	1 537 600
1 a 49 hab.	4 808	733	879	1 443	968	785
50 a 99 hab.	11 717	650	2 017	4 095	3 440	1 515
100 a 499 hab.	218 919	984	10 052	65 793	104 798	37 292
500 a 999 hab.	264 205	—	4 298	50 608	134 638	74 661
1 000 a 1 999 hab.	384 077	—	—	25 493	189 878	168 706
2 000 a 2 499 hab.	110 506	—	—	—	49 385	61 121
2 500 a 4 999 hab.	283 741	—	—	2 832	130 279	150 630
5 000 a 9 999 hab.	262 951	—	—	—	65 480	197 471
10 000 a 14 999 hab.	92 411	—	—	—	14 400	78 011
15 000 a 19 999 hab.	34 651	—	—	—	—	34 651
20 000 a 49 999 hab.	312 243	—	—	—	—	312 243
50 000 a 99 999 hab.	80 454	—	—	—	—	80 454
100 000 a 499 999 hab.	340 060	—	—	—	—	340 060
500 000 a 999 999 hab.	—	—	—	—	—	—
1 000 000 o más hab.	—	—	—	—	—	—

Notas: 1/No se consideran 445 localidades con menos de tres viviendas particulares habitadas con una población de 1855 personas. Ello implica que el total del cuadro no es el total estatal, de acuerdo con los principales resultados del Censo de Población y Vivienda 2020.

— Indica cero.

Fuente: Estimaciones del CONAPO con base en el INEGI, Censo de Población y Vivienda 2020.

Figura 11
Esquema conceptual de la marginación urbana, 2020

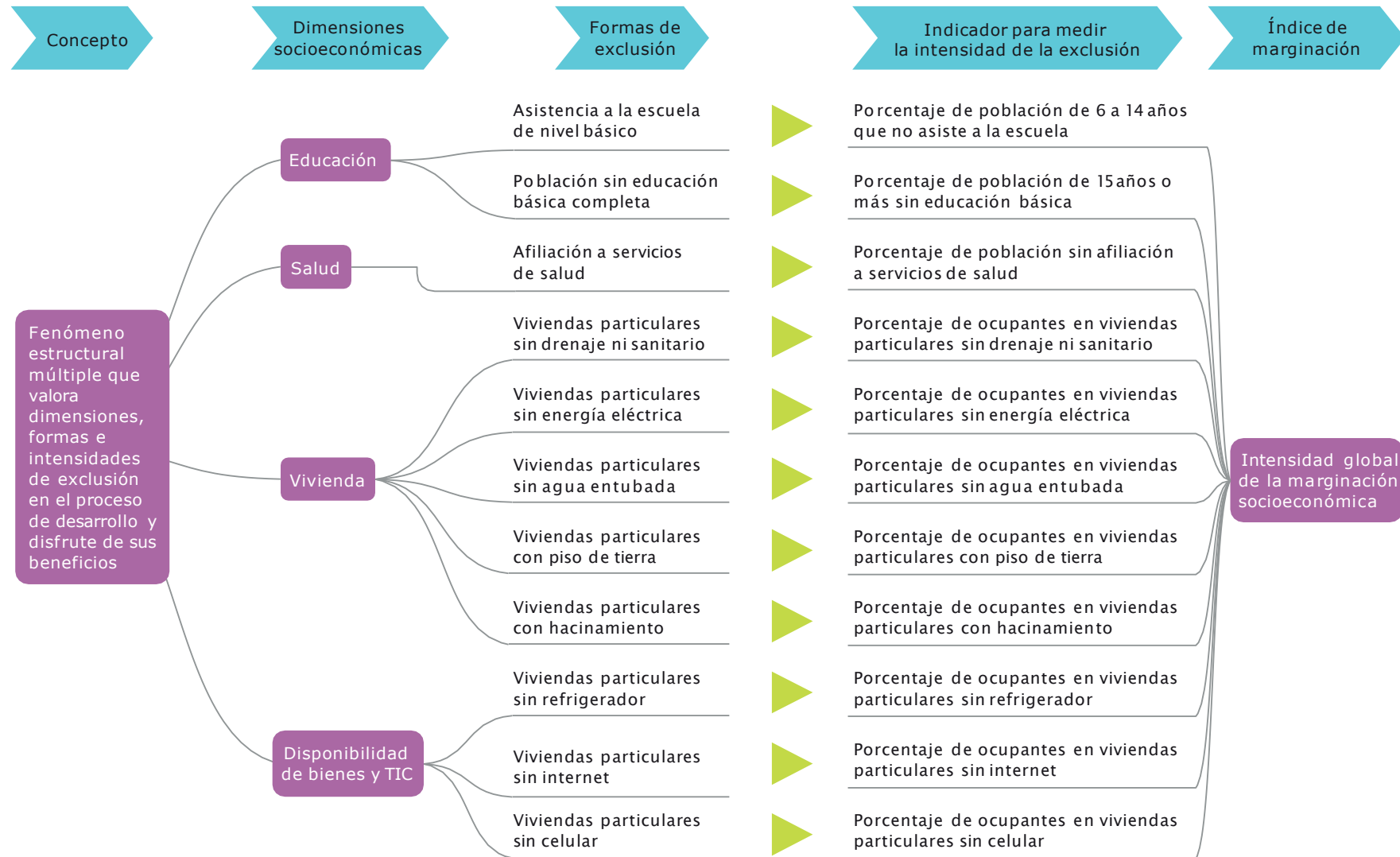

Cuadro 2.2.

República Mexicana. AGEB urbanas y población por entidad federativa según grado de marginación, 2020

Clave de la entidad federativa	Entidad federativa	AGEB urbanas	Grado de marginación					Población	Grado de marginación				
			Muy alto	Alto	Medio	Bajo	Muy bajo		Muy alto	Alto	Medio	Bajo	Muy bajo
	Nacional	50 790	5 910	8 274	13 209	14 105	9 292	98 932 031	6 245 322	13 821 908	28 513 845	31 958 487	18 392 469
01	Aguascalientes	467	3	13	101	188	162	1 195 430	1 536	29 436	258 254	512 327	393 877
02	Baja California	1 657	95	150	478	541	393	3 510 267	58 585	203 453	1 078 021	1 291 119	879 089
03	Baja California Sur	653	59	38	76	207	273	724 268	59 373	38 243	108 030	256 215	262 407
04	Campeche	371	41	82	107	84	57	694 295	50 114	98 606	240 730	202 748	102 097
05	Coahuila de Zaragoza	1 667	32	112	353	680	490	2 897 406	11 202	94 581	500 388	1 278 160	1 013 075
06	Colima	499	13	55	98	171	162	657 214	9 185	72 910	146 857	244 683	183 579
07	Chiapas	1 545	631	498	269	121	26	2 682 908	790 424	990 057	659 688	212 912	29 827
08	Chihuahua	2 129	85	149	513	736	646	3 301 873	25 544	99 410	679 444	1 227 813	1 269 662
09	Ciudad de México	2 381	22	94	529	1 089	647	9 128 902	40 599	312 655	2 370 538	4 491 978	1 913 132
10	Durango	1 012	40	134	317	343	178	1 317 767	15 290	87 180	378 649	524 340	312 308
11	Guanajuato	2 214	158	359	694	598	405	4 424 710	125 762	624 538	1 611 510	1 379 907	682 993
12	Guerrero	1 733	586	463	353	232	99	2 096 703	432 078	561 833	610 381	420 518	71 893
13	Hidalgo	1 270	55	206	434	378	197	1 837 220	47 700	262 522	680 638	615 720	230 640
14	Jalisco	3 723	171	651	1 288	999	614	7 335 020	125 383	1 050 654	2 623 430	2 256 357	1 279 196
15	México	4 162	314	841	1 507	1 065	435	14 424 140	657 327	2 836 817	5 853 758	3 673 696	1 402 542
16	Michoacán de Ocampo	2 231	536	707	541	306	141	3 364 408	573 716	991 616	926 533	640 572	231 971
17	Morelos	902	54	184	314	246	104	1 587 989	59 189	258 972	599 108	534 552	136 168
18	Nayarit	639	36	75	180	222	126	881 478	17 096	72 872	223 876	393 036	174 598
19	Nuevo León	2 456	14	81	448	933	980	5 558 771	3 471	130 105	946 477	2 130 874	2 347 844
20	Oaxaca	2 068	872	597	390	162	47	2 425 798	754 749	747 597	609 537	252 737	61 178
21	Puebla	2 254	651	667	473	324	139	4 943 488	1 035 412	1 333 045	1 188 297	1 009 426	377 308
22	Querétaro	845	22	89	189	214	331	1 872 412	18 953	152 216	387 081	534 450	779 712
23	Quintana Roo	875	83	121	226	269	176	1 674 097	93 595	206 892	505 733	639 408	228 469
24	San Luis Potosí	1 063	62	128	263	336	274	1 903 342	27 370	128 575	419 437	767 202	560 758
25	Sinaloa	1 517	72	135	278	522	510	2 286 740	51 225	161 169	434 504	873 774	766 068
26	Sonora	2 096	144	172	380	748	652	2 604 261	64 395	134 434	379 749	1 033 980	991 703
27	Tabasco	531	39	87	167	182	56	1 234 006	64 024	187 103	398 022	482 145	102 712
28	Tamaulipas	2 020	73	172	599	881	295	3 198 822	27 027	164 045	842 961	1 609 751	555 038
29	Tlaxcala	608	61	152	258	120	17	1 119 087	80 861	251 909	501 235	253 634	31 448
30	Veracruz de Ignacio de la Llave	2 920	525	742	826	602	225	5 000 736	518 859	1 119 841	1 618 116	1 349 808	394 112
31	Yucatán	1 220	310	226	221	231	232	2 026 847	386 264	357 170	404 096	464 518	414 799
32	Zacatecas	1 062	94	339	375	203		1 021 626	19 014	61 452	328 767	400 127	212 266

Fuente: Estimaciones de CONAPO con base en el INEGI, Censo de Población y Vivienda 2020.

Gráfica 2.1.
República Mexicana. Número de AGEB urbanas con alto y muy alto grado de marginación por entidad federativa, 2020

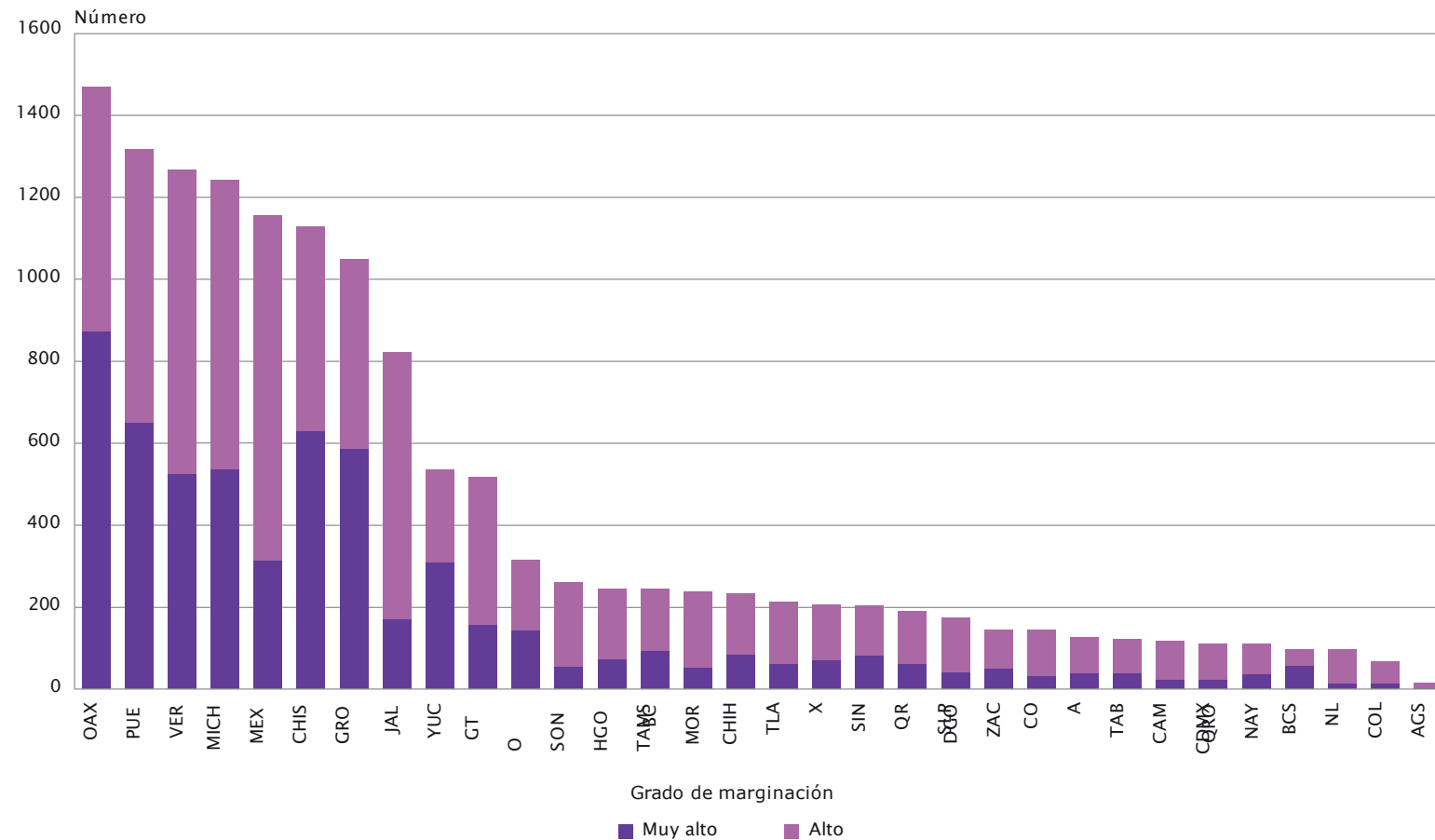

Fuente: Estimaciones del CONAPO con base en el INEGI, Censo de Población y Vivienda 2020.

Gráfica 2.2.
República Mexicana. Porcentaje de población en AGEB urbanas con alto y muy alto grado de marginación por entidad federativa, 2020

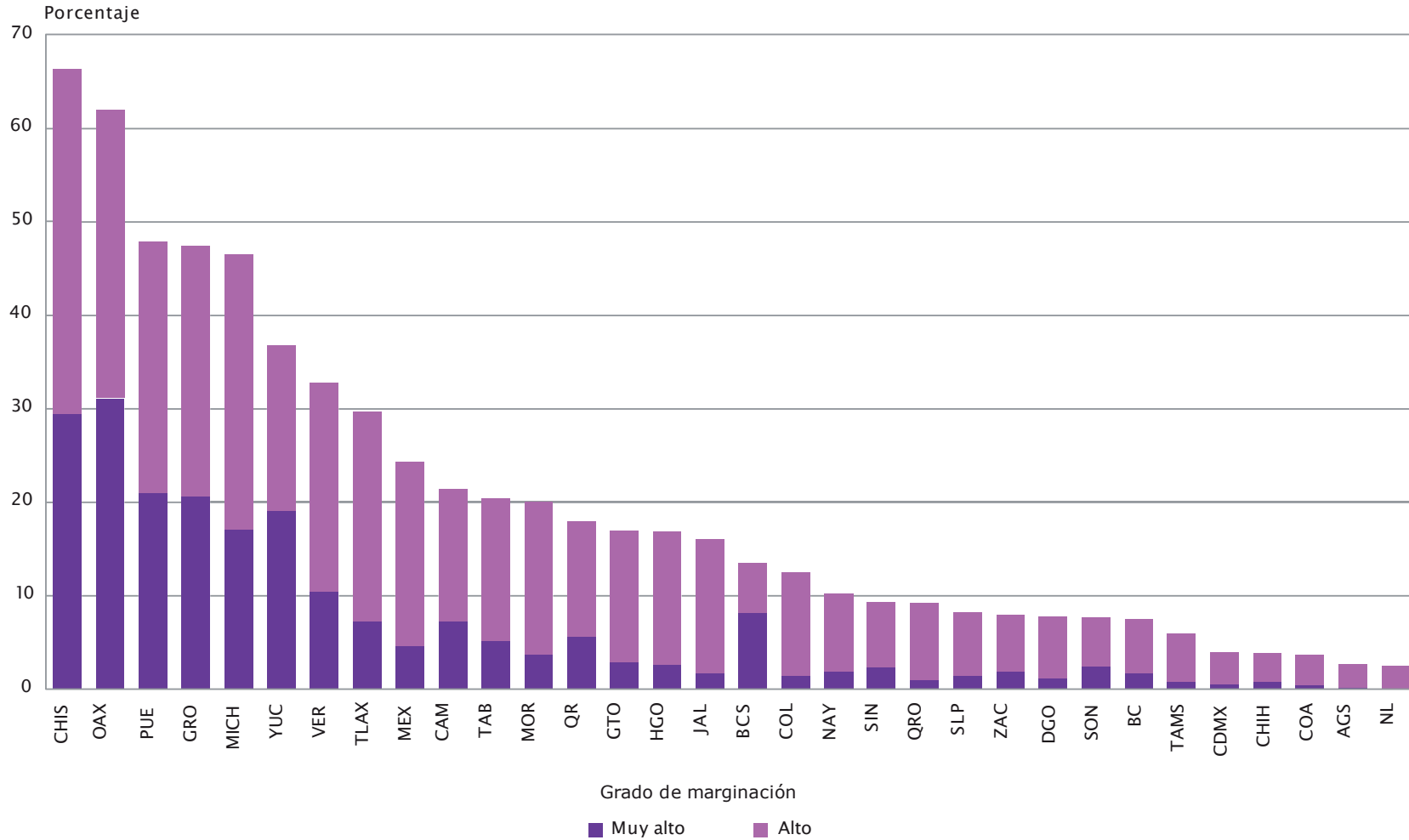

Fuente: Estimaciones del CONAPO con base en el INEGI, Censo de Población y Vivienda 2020.

Más información en:

https://tabasco.gob.mx/marginacion_fed_tab_2020