

Violencia patrimonial por año y municipio (2018)

Fecha de recepción

2018 AÑOS

2017 2018 2019 2020 2021 2022

Fecha de recepción

2018 MES

ABR MAY JUN JUL AGO SEP OCT

HECHO Estado

Tabasco

Tamaulipas

Yucatán

(en blanco)

HECHO Munic

Balancán

Centla

Centro

Comalcalco

Modalidad de la Violencia

1 - Familiar

2 - Laboral

3 - Institucional

4 - En la comunidad

TIPOS DE VIOLENCIA

Económica

NO

SI

Física

NO

SI

Patrimonial

NO

SI

Psicológica

NO

SI

Sexual

NO

SI

Otro

NO

Cuenta de EUV

| HECHO Estado | Total |
|----------------------|-----------|
| Tabasco | 19 |
| Total general | 19 |

Cuenta de EUV

| HECHO Munic | Total |
|----------------------|-----------|
| Centro | 8 |
| Balancán | 6 |
| Centla | 4 |
| Comalcalco | 1 |
| Total general | 19 |

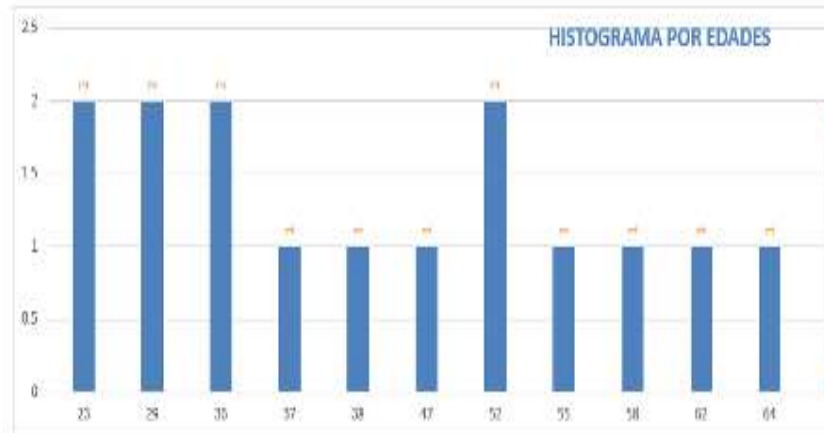
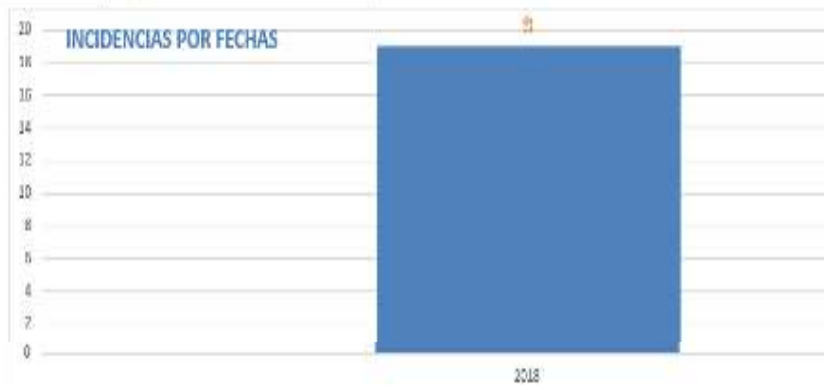

Detalle de Vínculo con víctima

| | |
|------------------|-------------|
| Cónyuge o pareja | Concubino |
| Ex pareja | Hijo(a) |
| Madre o padre | Sobrino(a) |
| Vecino(a) | (en blanco) |

Desagregado por agresor

| HECHO Munic | Total |
|----------------------|----------|
| Balanc jn | 1 |
| Total general | 1 |

(Conyuge o pareja) :

| HECHO Munic | Total |
|----------------------|----------|
| Centro | 3 |
| Total general | 3 |

Ex pareja:

| HECHO Munic | Total |
|----------------------|----------|
| Centro | 2 |
| Total general | 2 |

Hijo(a):

| HECHO Munic | Total |
|----------------------|----------|
| Centro | 1 |
| Total general | 1 |

Madre o padre:

| HECHO Munic | Total |
|----------------------|----------|
| Centro | 1 |
| Total general | 1 |

Vecino(a):

| HECHO Munic | Total |
|----------------------|-----------|
| Balanc jn | 5 |
| Centla | 4 |
| Comalcalco | 1 |
| Centro | 1 |
| Total general | 11 |

Se desconoce o cualquier otro tipo: