

Villahermosa, Tab. Abril 24, 2015.

**Boletín Informativo de la Calidad del Aire**  
**Estación Instituto Tecnológico de Villahermosa (ITVH)**

La Secretaría de Energía, Recursos Naturales y Protección Ambiental (SERNAPAM) a través de la Subsecretaría de Gestión para la Protección Ambiental opera el "Programa Integral de Gestión de la Calidad del Aire", siendo unas de sus acciones primordiales, el monitoreo de los niveles de inmisión de gases de bióxido de azufre (SO<sub>2</sub>), monóxido de carbono (CO), bióxido de nitrógeno (NO<sub>2</sub>), ozono (O<sub>3</sub>) y partículas menores a 10 micras (PM10); en la ciudad de Villahermosa, Tabasco, conforme a las Normas Oficiales Mexicanas.

Las concentraciones registradas de O<sub>3</sub>, SO<sub>2</sub>, CO, NO<sub>2</sub> y PM10, se pueden observar en la siguiente tabla, en comparación con el límite máximo permisible (LMP) establecido en las Normas Oficiales Mexicanas y en referencia al Índice Metropolitano de la Calidad del Aire (IMECA).

Tabla de Concentraciones Máximas e IMECAS del periodo del 19 al 23 de Abril del 2015.

Fecha	Contaminante	Concentraciones Máximas <sup>1</sup>	LMP NOM <sup>2</sup>	IMECA	Calidad del Aire <sup>3</sup>
19/04/2015	O <sub>3</sub>	0.00309	<b>0.11 PPM (1 hr.)</b>	2.808	<div>0 - 50 Buena</div> <div>51 - 100 Satisfactoria</div> <div>101-200 No satisfactoria</div> <div>201-300 Mala</div> <div>301-500 Muy mala</div>
20/04/2015		0.00309		2.808	
21/04/2015		0.00304		2.759	
22/04/2015		0.00309		2.808	
23/04/2015		0.00304		2.759	
19/04/2015	NO <sub>2</sub>	0.00314	<b>0.21 PPM (1 hr.)</b>	1.495	
20/04/2015		0.00310		1.475	
21/04/2015		0.00314		1.495	
22/04/2015		0.00309		1.471	
23/04/2015		0.00314		1.495	
19/04/2015	SO <sub>2</sub>	0.005	<b>0.13 PPM (24 hrs.)</b>	4.2	
20/04/2015		0.005		3.5	
21/04/2015		0.005		4.0	
22/04/2015		0.004		3.3	
23/04/2015		0.006		4.6	

Fecha	Contaminante	Concentraciones Máximas <sup>1</sup>	LMP NOM <sup>2</sup>	IMECA	Calidad del Aire <sup>3</sup>
19/04/2015	CO	0.004	11 PPM (8 hrs.)	0.033	<div><div>0 - 50Buena</div><div>51 - 100Satisfactoria</div><div>101-200No satisfactoria</div><div>201-300Mala</div><div>301-500Muy mala</div></div>
20/04/2015		0.004		0.034	
21/04/2015		0.004		0.035	
22/04/2015		0.004		0.032	
23/04/2015		0.004		0.034	
19/04/2015	PM10	94.08	120 ~g/m <sup>3</sup> (24 hrs.)	78.4	
20/04/2015		95.38		79.4	
21/04/2015		92.33		76.9	
22/04/2015		99.79		83.1	
23/04/2015		92.25		76.8	

<sup>1</sup>partes por millón (PPM)

<sup>2</sup>Límite máximo permisible de la Norma Oficial Mexicana.

<sup>3</sup>Tabla comparativa de IMECAS

Como se puede observar las concentraciones obtenidas no rebasan el Límite Máximo Permisible, por lo tanto la calidad del aire ambiente según el **Índice Metropolitano de la Calidad del Aire** es entre **buena y satisfactoria**, es decir que es aceptable para toda actividad, tanto deportiva como laboral.

Gráfica de IMECAS de bióxido de azufre (SO<sub>2</sub>), bióxido de nitrógeno (NO<sub>2</sub>) monóxido de carbono (CO) y ozono (O<sub>3</sub>); en la ciudad de Villahermosa, Tabasco.  
Estación IVTH, periodo 19 al 23 Abril de 2015.

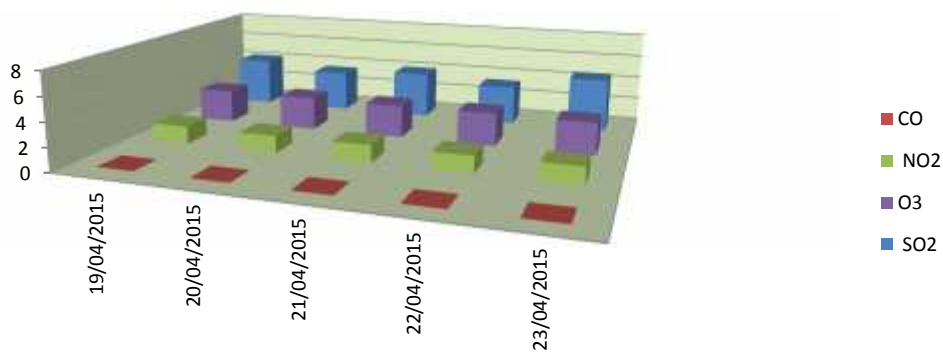

Gráfica de IMECAS de PM10  
Estación IVTH, 19 al 23 de Abril, 2015.

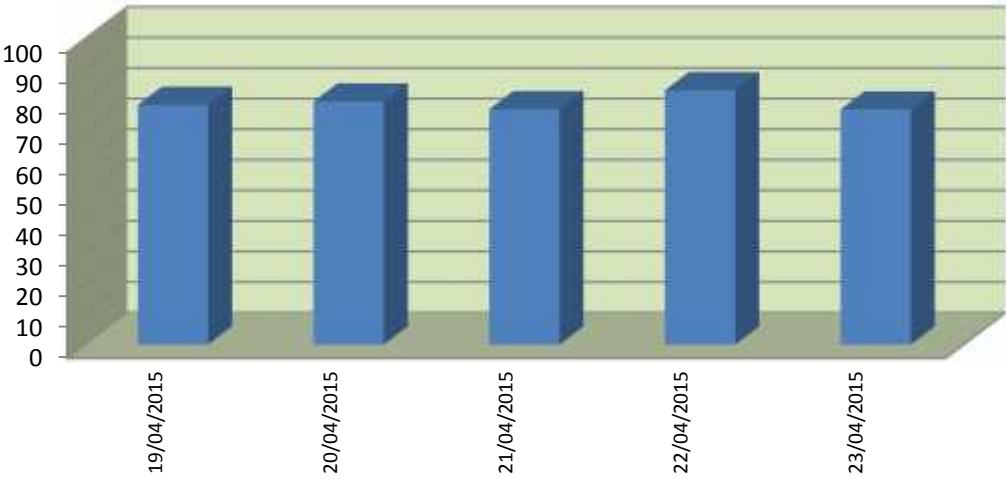

0 - 50	Buena
50 - 100	Satisfactoria
101-200	No satisfactoria
201-300	Mala
301-500	Muy mala