

Villahermosa, Tab. Febrero 24, 2015.

**Boletín Informativo de la Calidad del Aire**  
**Estación Instituto Tecnológico de Villahermosa (ITVH)**

La Secretaría de Energía, Recursos Naturales y Protección Ambiental (SERNAPAM) a través de la Subsecretaría de Gestión para la Protección Ambiental opera el "Programa Integral de Gestión de la Calidad del Aire", siendo unas de sus acciones primordiales, el monitoreo de los niveles de inmisión de gases de bióxido de azufre (SO<sub>2</sub>), monóxido de carbono (CO), bióxido de nitrógeno (NO<sub>2</sub>), ozono (O<sub>3</sub>) y partículas menores a 10 micras (PM10); en la ciudad de Villahermosa, Tabasco, conforme a las Normas Oficiales Mexicanas.

Las concentraciones registradas de O<sub>3</sub>, SO<sub>2</sub>, CO, NO<sub>2</sub> y PM10, se pueden observar en la siguiente tabla, en comparación con el límite máximo permisible (LMP) establecido en las Normas Oficiales Mexicanas y en referencia al Índice Metropolitano de la Calidad del Aire (IMECA).

Tabla de Concentraciones Máximas e IMECAS del periodo del 18 al 23 de Febrero del 2015.

Fecha	Contaminante	Concentraciones Máximas <sup>1</sup>	LMP NOM <sup>2</sup>	IMECA	Calidad del Aire <sup>3</sup>
18/02/2015	O <sub>3</sub>	0.00004	<b>0.11 PPM (1 hr.)</b>	0.034	<div>0 - 50 Buena</div> <div>51 - 100 Satisfactoria</div> <div>101-200 No satisfactoria</div> <div>201-300 Mala</div> <div>301-500 Muy mala</div>
19/02/2015		0.00006		0.057	
20/02/2015		0.00016		0.145	
21/02/2015		0.00006		0.058	
22/02/2015		0.00006		0.050	
23/02/2015		0.00019		0.171	
18/02/2015	NO <sub>2</sub>	0.00004	<b>0.21 PPM (1 hr.)</b>	0.017	
19/02/2015		0.00007		0.034	
20/02/2015		0.00006		0.030	
21/02/2015		0.00006		0.029	
22/02/2015		0.00035		0.168	
23/02/2015		0.00042		0.200	
18/02/2015	SO <sub>2</sub>	0.002	<b>0.13 PPM (24 hrs.)</b>	1.8	
19/02/2015		0.002		1.3	
20/02/2015		0.004		3.4	
21/02/2015		0.004		2.8	
22/02/2015		0.005		3.6	
23/02/2015		0.006		4.3	

Fecha	Contaminante	Concentraciones Máximas <sup>1</sup>	LMP NOM <sup>2</sup>	IMECA	Calidad del Aire <sup>3</sup>
18/02/2015	CO	0.002	11 PPM (8 hrs.)	0.013	<div>0 - 50 Buena</div> <div>51 - 100 Satisfactoria</div> <div>101-200 No satisfactoria</div> <div>201-300 Mala</div> <div>301-500 Muy mala</div>
19/02/2015		0.003		0.028	
20/02/2015		0.003		0.027	
21/02/2015		0.005		0.044	
22/02/2015		0.004		0.032	
23/02/2015		0.002		0.026	
18/02/2015	PM10	38.08	120 ~g/m <sup>3</sup> (24 hrs.)	31.7	
19/02/2015		62.71		52.2	
20/02/2015		58.21		48.5	
21/02/2015		49.67		41.4	
22/02/2015		55.13		45.9	
23/02/2015		38.08		43.2	

<sup>1</sup>partes por millón (PPM)

<sup>2</sup>Límite máximo permisible de la Norma Oficial Mexicana.

<sup>3</sup>Tabla comparativa de IMECAS

Como se puede observar las concentraciones obtenidas no rebasan el Límite Máximo Permisible, por lo tanto la calidad del aire ambiente según el **Índice Metropolitano de la Calidad del Aire** es entre **buena y satisfactoria**, es decir que es aceptable para toda actividad, tanto deportiva como laboral.

Gráfica de IMECAS de bióxido de azufre (SO<sub>2</sub>), monóxido de carbono (CO) y ozono (O<sub>3</sub>); en la ciudad de Villahermosa, Tabasco.  
Estación IVTH, periodo 18 al 23 Febrero de 2015.

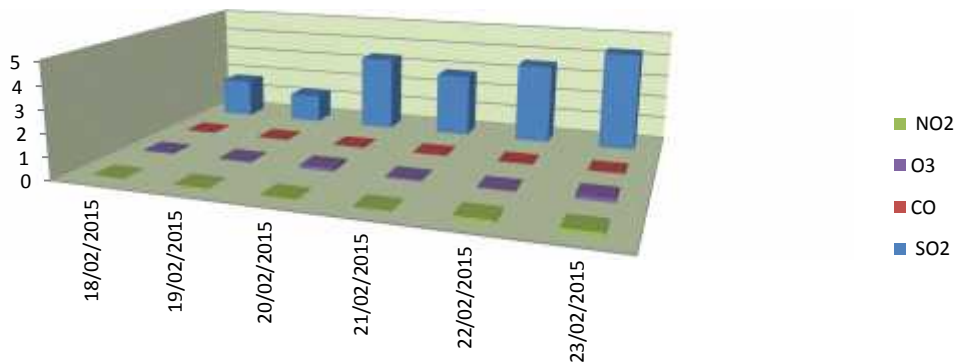

Gráfica de IMECAS de PM10  
Estación IVTH, 18 al 23 de Febrero, 2015.

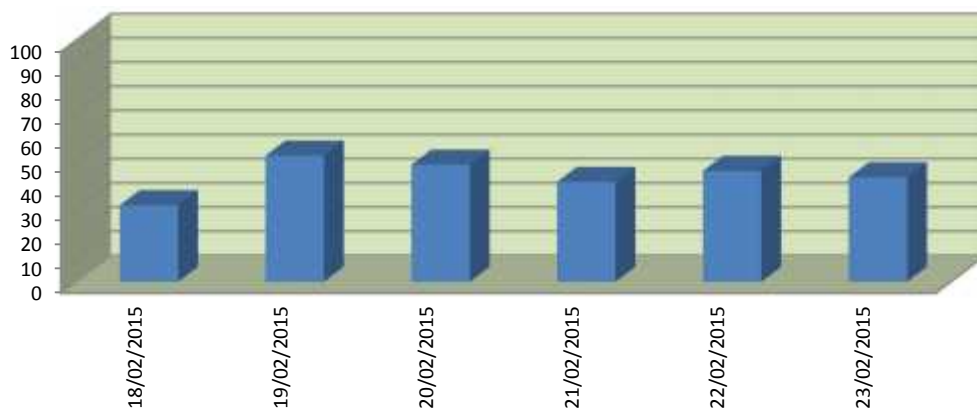

0 - 50	Buena
50 - 100	Satisfactoria
101-200	No satisfactoria
201-300	Mala
301-500	Muy mala