

Villahermosa, Tab. Marzo 20, 2015.

Boletín Informativo de la Calidad del Aire
Estación Instituto Tecnológico de Villahermosa (ITVH)

La Secretaría de Energía, Recursos Naturales y Protección Ambiental (SERNAPAM) a través de la Subsecretaría de Gestión para la Protección Ambiental opera el "Programa Integral de Gestión de la Calidad del Aire", siendo unas de sus acciones primordiales, el monitoreo de los niveles de inmisión de gases de bióxido de azufre (SO₂), monóxido de carbono (CO), bióxido de nitrógeno (NO₂), ozono (O₃) y partículas menores a 10 micras (PM10); en la ciudad de Villahermosa, Tabasco, conforme a las Normas Oficiales Mexicanas.

Las concentraciones registradas de O₃, SO₂, CO, NO₂ y PM10, se pueden observar en la siguiente tabla, en comparación con el límite máximo permisible (LMP) establecido en las Normas Oficiales Mexicanas y en referencia al Índice Metropolitano de la Calidad del Aire (IMECA).

Tabla de Concentraciones Máximas e IMECAS del periodo del 15 al 19 de Marzo del 2015.

Fecha	Contaminante	Concentraciones Máximas ¹	LMP NOM ²	IMECA	Calidad del Aire ³
15/03/2015	O ₃	0.00004	0.11 PPM (1 hr.)	0.032	<div>0 - 50 Buena</div> <div>51 - 100 Satisfactoria</div> <div>101-200 No satisfactoria</div> <div>201-300 Mala</div> <div>301-500 Muy mala</div>
16/03/2015		0.00003		0.027	
17/03/2015		0.00004		0.033	
18/03/2015		0.00006		0.054	
19/03/2015		0.00003		0.024	
15/03/2015	NO ₂	0.00014	0.21 PPM (1 hr.)	0.067	
16/03/2015		0.00007		0.031	
17/03/2015		0.00005		0.024	
18/03/2015		0.00005		0.021	
19/03/2015		0.00005		0.024	
15/03/2015	SO ₂	0.005	0.13 PPM (24 hrs.)	4.0	
16/03/2015		0.003		2.0	
17/03/2015		0.003		2.0	
18/03/2015		0.005		3.9	
19/03/2015		0.002		1.9	

Fecha	Contaminante	Concentraciones Máximas ¹	LMP NOM ²	IMECA	Calidad del Aire ³										
15/03/2015	CO	0.001	11 PPM (8 hrs.)	0.008	<table><tr><td>0 - 50</td><td>Buena</td></tr><tr><td>51 - 100</td><td>Satisfactoria</td></tr><tr><td>101-200</td><td>No satisfactoria</td></tr><tr><td>201-300</td><td>Mala</td></tr><tr><td>301-500</td><td>Muy mala</td></tr></table>	0 - 50	Buena	51 - 100	Satisfactoria	101-200	No satisfactoria	201-300	Mala	301-500	Muy mala
0 - 50		Buena													
51 - 100		Satisfactoria													
101-200		No satisfactoria													
201-300		Mala													
301-500	Muy mala														
16/03/2015	0.001	0.007													
17/03/2015	0.001	0.011													
18/03/2015	0.001	0.011													
19/03/2015	0.001	0.011													
15/03/2015	PM10	71.46	120 ~g/m ³ (24 hrs.)	59.5											
16/03/2015		81.83		68.2											
17/03/2015		83.71		69.7											
18/03/2015		85.17		70.9											
19/03/2015		81.50		67.9											

¹partes por millón (PPM)

²Límite máximo permisible de la Norma Oficial Mexicana.

³Tabla comparativa de IMECAS

Como se puede observar las concentraciones obtenidas no rebasan el Límite Máximo Permisible, por lo tanto la calidad del aire ambiente según el **Índice Metropolitano de la Calidad del Aire** es entre **buena y satisfactoria**, es decir que es aceptable para toda actividad, tanto deportiva como laboral.

Gráfica de IMECAS de bióxido de azufre (SO₂), bióxido de nitrógeno (NO₂), monóxido de carbono (CO) y ozono (O₃); en la ciudad de Villahermosa, Tabasco. Estación IVTH, periodo 15 al 19 Marzo de 2015.

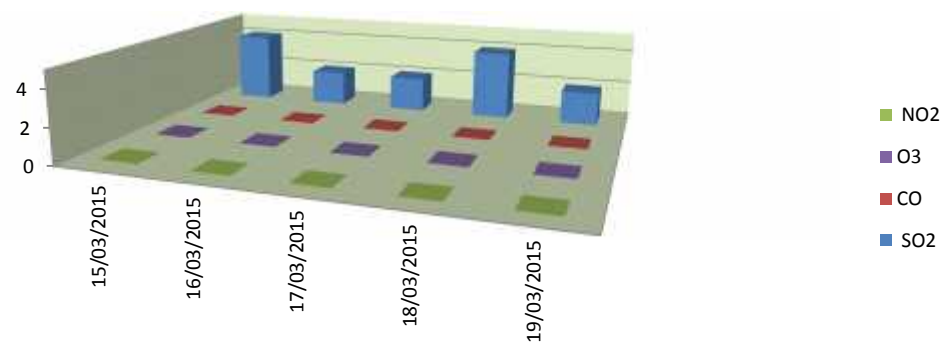

Gráfica de IMECAS de PM10 Estación IVTH, 15 al 19 de Marzo, 2015.

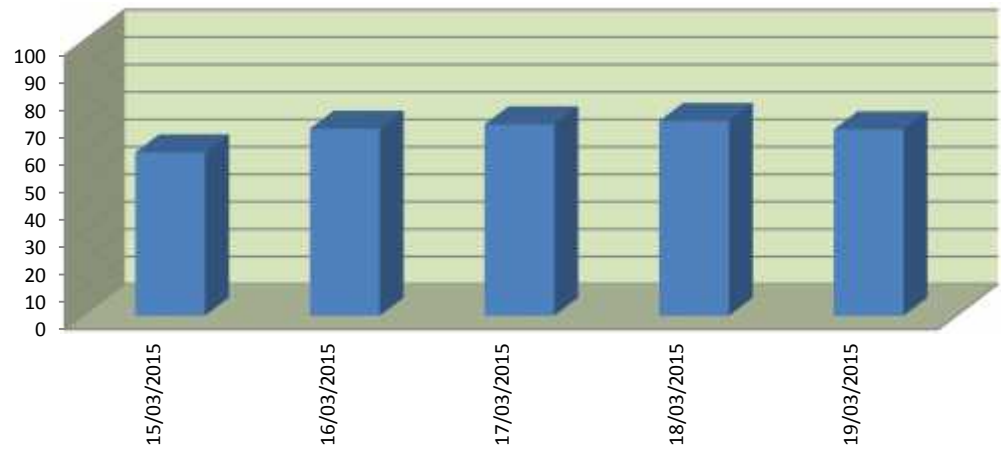

0 - 50	Buena
50 - 100	Satisfactoria
101-200	No satisfactoria
201-300	Mala
301-500	Muy mala