

Villahermosa, Tab. Mayo 19, 2014.

**Boletín Informativo de la Calidad del Aire**  
**Estación Instituto Tecnológico de Villahermosa (ITVH)**

La Secretaría de Energía, Recursos Naturales y Protección Ambiental (SERNAPAM) a través de la Subsecretaría de Gestión para la Protección Ambiental opera el "Programa Integral de Gestión de la Calidad del Aire", siendo unas de sus acciones primordiales, el monitoreo de los niveles de inmisión de gases de bióxido de azufre (SO<sub>2</sub>), monóxido de carbono (CO), bióxido de nitrógeno (NO<sub>2</sub>), ozono (O<sub>3</sub>) y partículas menores a 10 micras (PM10); en la ciudad de Villahermosa, Tabasco, conforme a las Normas Oficiales Mexicanas.

Las concentraciones registradas de O<sub>3</sub>, SO<sub>2</sub>, CO y PM10, se pueden observar en la siguiente tabla, en comparación con el límite máximo permisible (LMP) establecido en las Normas Oficiales Mexicanas y en referencia al Índice Metropolitano de la Calidad del Aire (IMECA).

Tabla de Concentraciones Máximas e IMECAS del periodo del 13 al 18 de Mayo del 2014.

Fecha	Contaminante	Concentraciones Máximas <sup>1</sup>	LMP NOM <sup>2</sup>	IMECA	Calidad del Aire <sup>3</sup>											
13/05/2014	O <sub>3</sub>	0.047	0.11 PPM (1 hr.)	42.7	<table><tr><td>0 - 50</td><td>Buena</td></tr><tr><td>51 - 100</td><td>Satisfactoria</td></tr><tr><td>101-200</td><td>No satisfactoria</td></tr><tr><td>201-300</td><td>Mala</td></tr><tr><td>301-500</td><td>Muy mala</td></tr></table>		0 - 50	Buena	51 - 100	Satisfactoria	101-200	No satisfactoria	201-300	Mala	301-500	Muy mala
0 - 50		Buena														
51 - 100		Satisfactoria														
101-200		No satisfactoria														
201-300		Mala														
301-500		Muy mala														
14/05/2014	0.038	34.1														
15/05/2014	0.049	44.3														
16/05/2014	0.054	49.2														
17/05/2014	0.053	48.2														
18/05/2014	0.049	44.4														
13/05/2014	SO <sub>2</sub>	0.007	0.13 PPM (24 hrs.)	5.0												
14/05/2014		0.006		4.9												
15/05/2014		0.005		3.9												
16/05/2014		0.006		5.0												
17/05/2014		0.007		5.5												
18/05/2014		0.008		6.4												
13/05/2014	CO	1.478	11 PPM (8 hrs.)	13.1												
14/05/2014		1.428		12.8												
15/05/2014		1.645		13.9												
16/05/2014		1.843		16.0												
17/05/2014		1.779		15.4												
18/05/2014		1.651		14.8												
13/05/2014	PM10	40.26	120 ~g/m <sup>3</sup> (24 hrs.)	33.5												
14/05/2014		26.40		22.0												
15/05/2014		31.15		26.0												
16/05/2014		34.76		29.0												
17/05/2014		32.54		27.1												
18/05/2014		58.38		48.6												

<sup>1</sup>partes por millón (PPM)

<sup>2</sup>Límite máximo permisible de la Norma Oficial Mexicana.

<sup>3</sup>Tabla comparativa de IMECAS

Prol. Av. 27 de Febrero s/n, Explanada Plaza de Toros, Col. Espejo 1

Tel.: 3 10 03 50, Ext. 119 y 128

Villahermosa, Tabasco, México

<http://sernapam.tabasco.gob.mx>

Como se puede observar las concentraciones obtenidas no rebasan el Límite Máximo Permisible, por lo tanto la calidad del aire ambiente según el ***Índice Metropolitano de la Calidad del Aire*** es **buena**, es decir que es aceptable para toda actividad, tanto deportiva como laboral.

Gráfica de IMECAS de bióxido de azufre (SO<sub>2</sub>), monóxido de carbono (CO) y ozono (O<sub>3</sub>); en la ciudad de Villahermosa, Tabasco.  
Estación IVTH, periodo 13 al 18 Mayo de 2014.

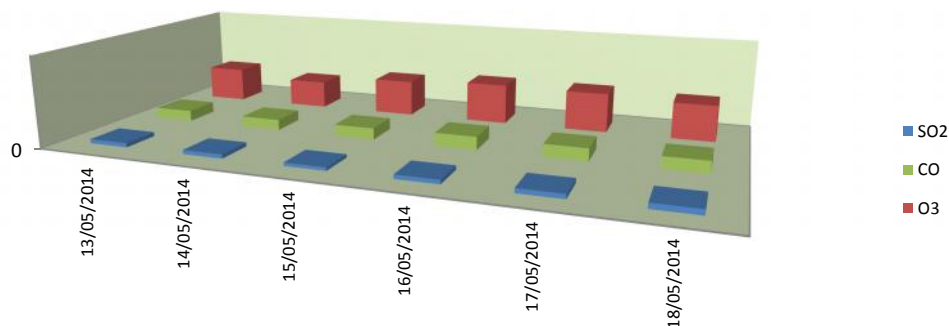

Gráfica de IMECAS de PM<sub>10</sub>  
Estación ITVH, 13 al 18 de Mayo, 2014.

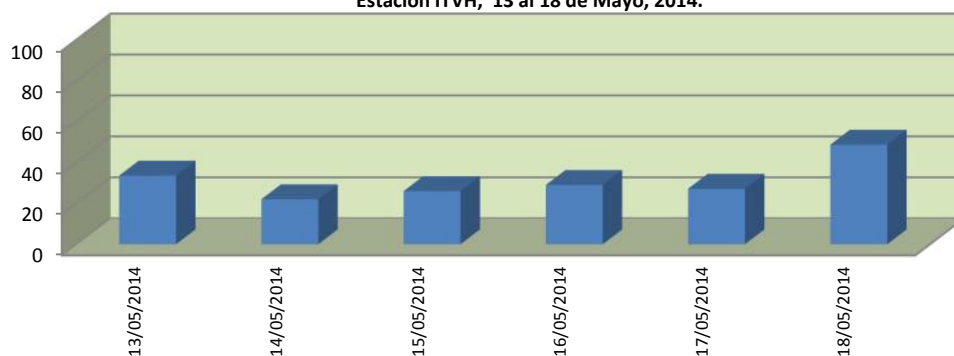

0 - 50	Buena
50 - 100	Satisfactoria
101-200	No satisfactoria
201-300	Mala
301-500	Muy mala