

Villahermosa, Tab. Junio 12, 2014.

Boletín Informativo de la Calidad del Aire
Estación Instituto Tecnológico de Villahermosa (ITVH)

La Secretaría de Energía, Recursos Naturales y Protección Ambiental (SERNAPAM) a través de la Subsecretaría de Gestión para la Protección Ambiental opera el "Programa Integral de Gestión de la Calidad del Aire", siendo unas de sus acciones primordiales, el monitoreo de los niveles de inmisión de gases de bióxido de azufre (SO₂), monóxido de carbono (CO), bióxido de nitrógeno (NO₂), ozono (O₃) y partículas menores a 10 micras (PM10); en la ciudad de Villahermosa, Tabasco, conforme a las Normas Oficiales Mexicanas.

Las concentraciones registradas de O₃, SO₂, CO y PM10, se pueden observar en la siguiente tabla, en comparación con el límite máximo permisible (LMP) establecido en las Normas Oficiales Mexicanas y en referencia al Índice Metropolitano de la Calidad del Aire (IMECA).

Tabla de Concentraciones Máximas e IMECAS del periodo del 6 al 11 de Junio del 2014.

Fecha	Contaminante	Concentraciones Máximas ¹	LMP NOM ²	IMECA	Calidad del Aire ³	
6/06/2014	O ₃	0.033	0.11 PPM (1 hr.)	30.4	<div><div>0 - 50Buena</div><div>51 - 100Satisfactoria</div><div>101-200No satisfactoria</div><div>201-300Mala</div><div>301-500Muy mala</div></div>	
7/06/2014		0.031		27.7		
8/06/2014		0.030		27.0		
9/06/2014		0.035		32.2		
10/06/2014		0.026		23.7		
11/06/2014		0.035		31.9		
6/06/2014	SO ₂	0.007	0.13 PPM (24 hrs.)	5.1		
7/06/2014		0.007		5.1		
8/06/2014		0.007		5.2		
9/06/2014		0.007		5.5		
10/06/2014		0.006		4.3		
11/06/2014		0.005		3.5		
6/06/2014	CO	11.639	11 PPM (8 hrs.)	77.9		
7/06/2014		2.575		23.2		
8/06/2014		3.137		28.4		
9/06/2014		3.860		23.5		
10/06/2014		3.961		35.5		
11/06/2014		8.143		52.7		
6/06/2014	PM10	22.00	120 ~g/m ³ (24 hrs.)	18.3		
7/06/2014		27.41		22.8		
8/06/2014		29.55		24.6		
9/06/2014		31.47		26.2		
10/06/2014		31.81		26.5		
11/06/2014		22.26		18.5		

¹partes por millón (PPM)

²Límite máximo permisible de la Norma Oficial Mexicana.

³Tabla comparativa de IMECAS

Prol. Av. 27 de Febrero s/n, Explanada Plaza de Toros, Col. Espejo 1

Tel.: 3 10 03 50, Ext. 119 y 128

Villahermosa, Tabasco, México

<http://sernapam.tabasco.gob.mx>

Como se puede observar las concentraciones obtenidas no rebasan el Límite Máximo Permissible, por lo tanto la calidad del aire ambiente según el **Índice Metropolitano de la Calidad del Aire** es entre **buena y satisfactoria**, es decir que es aceptable para toda actividad, tanto deportiva como laboral.

Gráfica de IMECAS de bióxido de azufre (SO₂), monóxido de carbono (CO) y ozono (O₃); en la ciudad de Villahermosa, Tabasco.
Estación IVTH, periodo 6 al 11 Junio de 2014.

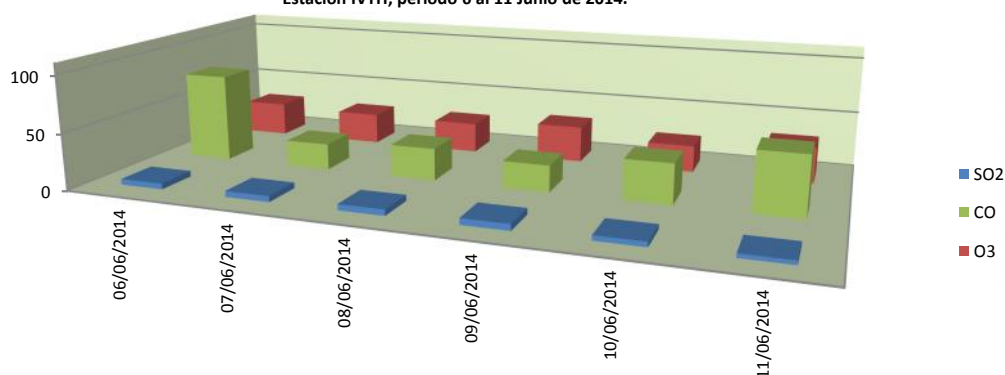

Gráfica de IMECAS de PM10
Estación ITVH, 6 al 11 de Junio, 2014.

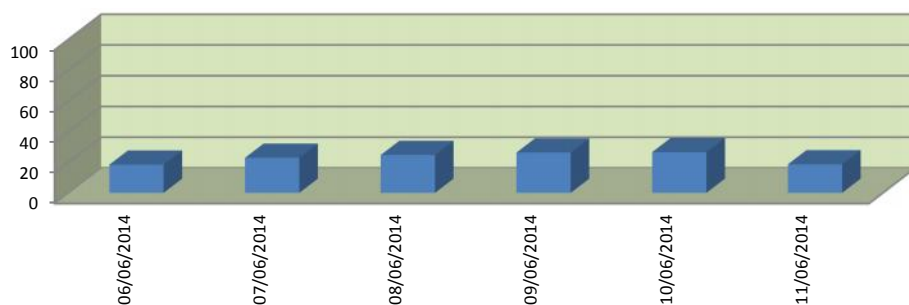

0 - 50	Buena
50 - 100	Satisfactoria
101-200	No satisfactoria
201-300	Mala
301-500	Muy mala