

Villahermosa, Tab. Mayo 28, 2013.

**Boletín Informativo de la Calidad del Aire  
Estación Plaza de Toros (PT)**

La Secretaría de Energía, Recursos Naturales y Protección Ambiental (SERNAPAM) a través de la Subsecretaría de Gestión para la Protección Ambiental opera el "Programa Integral de Gestión de la Calidad del Aire", siendo unas de sus acciones primordiales, el monitoreo de los niveles de inmisión de gases de bióxido de azufre (SO<sub>2</sub>), monóxido de carbono (CO), bióxido de nitrógeno (NO<sub>2</sub>), ozono (O<sub>3</sub>) y partículas menores a 10 micras (PM10); en la ciudad de Villahermosa, Tabasco, conforme a las Normas Oficiales Mexicanas.

Las concentraciones registradas de O<sub>3</sub>, SO<sub>2</sub>, CO y PM10, se pueden observar en la siguiente tabla, en comparación con el límite máximo permisible (LMP) establecido en las Normas Oficiales Mexicanas y en referencia al Índice Metropolitano de la Calidad del Aire (IMECA).

Tabla de Concentraciones Máximas e IMECAS del periodo del 22 al 27 de Mayo del 2013.

Fecha	Contaminante	Concentraciones máximas	2LMP NOM	IMECA	Calidad del Aire											
22/05/2013	O <sub>3</sub>	0.105	0.11 PPM (1 hr.)	95.91	<table><tr><td>0 - 50</td><td>Buena</td></tr><tr><td>51 - 100</td><td>Satisfactoria</td></tr><tr><td>101-200</td><td>No satisfactoria</td></tr><tr><td>201-300</td><td>Mala</td></tr><tr><td>301-500</td><td>Muy mala</td></tr></table>		0 - 50	Buena	51 - 100	Satisfactoria	101-200	No satisfactoria	201-300	Mala	301-500	Muy mala
0 - 50		Buena														
51 - 100		Satisfactoria														
101-200		No satisfactoria														
201-300		Mala														
301-500		Muy mala														
23/05/2013		0.107		97.05												
24/05/2013	0.088	79.63														
25/05/2013	0.087	79.30														
26/05/2013	0.084	76.62														
27/05/2013	0.084	76.62														
22/05/2013	SO <sub>2</sub>	0.004	0.13 PPM (24 hrs.)	2.87												
23/05/2013		0.003		2.28												
24/05/2013		0.002		1.66												
25/05/2013		0.002		1.50												
26/05/2013		0.002		1.25												
27/05/2013		0.002		1.41												
22/05/2013	CO	7.241	11 PPM (8 hrs.)	65.31												
23/05/2013		6.033		49.71												
24/05/2013		7.336		65.96												
25/05/2013		7.416		66.66												
26/05/2013		6.765		61.50												
27/05/2013		7.264		65.46												
22/05/2013	PM10	91.20	120 µg/m³ (24 hrs.)	76												
23/05/2013		96.32		80												
24/05/2013		55.51		46												
25/05/2013		52.60		44												
26/05/2013		39.21		33												
27/05/2013		40.91		34												

<sup>1</sup>partes por millón (PPM)

<sup>2</sup>Límite máximo permisible de la Norma Oficial Mexicana.

Como se puede observar las concentraciones máximas horarias no rebasan el Límite Máximo Permisible, por lo tanto la calidad del aire ambiente según el **Índice Metropolitano de la Calidad del Aire** es entre **buena y satisfactoria**, es decir que es aceptable para toda actividad, tanto deportiva como laboral.

Gráfica de IMECAS de bióxido de azufre (SO<sub>2</sub>), monóxido de carbono (CO) y ozono (O<sub>3</sub>); en la ciudad de Villahermosa, Tabasco.  
Estación PT, periodo 22 al 27 de Mayo, 2013.

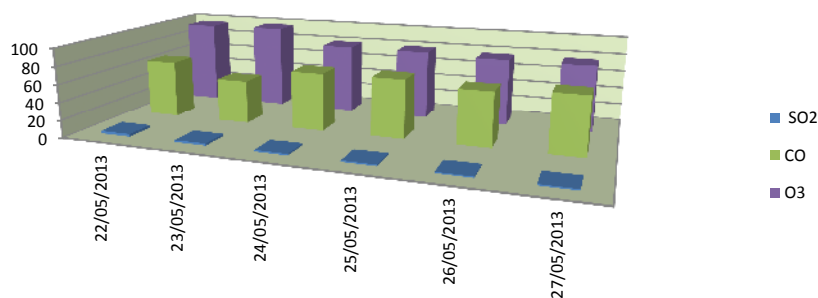

Gráfica de IMECAS de PM<sub>10</sub>  
Estación Plaza de Toros, periodo del 22 al 27 de Mayo de 2013

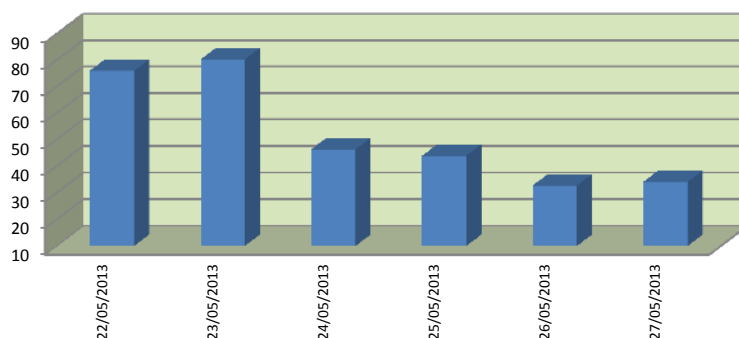

0 - 50	Buena
50 - 100	Satisfactoria
101-200	No satisfactoria
201-300	Mala
301-500	Muy mala

Prol. Av. 27 de Febrero s/n, Explanada Plaza de Toros, Col. Espejo 1

Tel.: 3 10 03 50, Ext. 119 y 128

Villahermosa, Tabasco, México

<http://sernapam.tabasco.gob.mx>