

Villahermosa, Tab. Mayo 23, 2013.

**Boletín Informativo de la Calidad del Aire
Estación Instituto Tecnológico de Villahermosa (ITVH)**

La Secretaría de Energía, Recursos Naturales y Protección Ambiental (SERNAPAM) a través de la Subsecretaría de Gestión para la Protección Ambiental opera el "Programa Integral de Gestión de la Calidad del Aire", siendo unas de sus acciones primordiales, el monitoreo de los niveles de inmisión de gases de bióxido de azufre (SO₂), monóxido de carbono (CO), bióxido de nitrógeno (NO₂), ozono (O₃) y partículas menores a 10 micras (PM10); en la ciudad de Villahermosa, Tabasco, conforme a las Normas Oficiales Mexicanas.

Las concentraciones registradas de O₃, SO₂, CO y PM10, se pueden observar en la siguiente tabla, en comparación con el límite máximo permisible (LMP) establecido en las Normas Oficiales Mexicanas y en referencia al Índice Metropolitano de la Calidad del Aire (IMECA).

Tabla de Concentraciones Máximas e IMECAS del periodo del 17 al 22 de Mayo del 2013.

Fecha	Contaminante	Concentraciones máximas	2LMP NOM	IMECA	Calidad del Aire											
17/05/2013	O ₃	0.107	0.11 PPM (1 hr.)	97.6	<table><tr><td>0 - 50</td><td>Buena</td></tr><tr><td>51 - 100</td><td>Satisfactoria</td></tr><tr><td>101-200</td><td>No satisfactoria</td></tr><tr><td>201-300</td><td>Mala</td></tr><tr><td>301-500</td><td>Muy mala</td></tr></table>		0 - 50	Buena	51 - 100	Satisfactoria	101-200	No satisfactoria	201-300	Mala	301-500	Muy mala
0 - 50		Buena														
51 - 100		Satisfactoria														
101-200		No satisfactoria														
201-300		Mala														
301-500		Muy mala														
18/05/2013		0.109		99.1												
19/05/2013	0.109	98.7														
20/05/2013	0.107	97.6														
21/05/2013	0.109	98.7														
22/05/2013	0.109	98.7														
17/05/2013	SO ₂	0.005	0.13 PPM (24 hrs.)	4.1												
18/05/2013		0.005		3.9												
19/05/2013		0.007		5.3												
20/05/2013		0.004		3.1												
21/05/2013		0.004		3.1												
22/05/2013		0.007		5.8												
17/05/2013		CO		9.249			11 PPM (8 hrs.)	78.8								
18/05/2013	7.232		65.0													
19/05/2013	7.006		63.6													
20/05/2013	7.206		64.1													
21/05/2013	6.976		63.4													
22/05/2013	9.154		81.0													
17/05/2013	PM10		98.98	120 µg/m³ (24 hrs.)	82.4											
18/05/2013		94.99	79.1													
19/05/2013		89.47	74.5													
20/05/2013		91.26	76.0													
21/05/2013		93.45	77.8													
22/05/2013		96.65	80.5													

Prol. Av. 27 de Marzo s/n, Explanada Plaza de Toros, Col. Espejo 1

Tel.: 3 10 03 50, Ext. 119 y 128

Villahermosa, Tabasco, México

<http://sernapam.tabasco.gob.mx>



Gobierno del
Estado de Tabasco

Secretaría de Energía, Recursos
Naturales
y Protección Ambiental



¹partes por millón (PPM)

²Límite máximo permisible de la Norma Oficial Mexicana.

Como se puede observar las concentraciones máximas horarias no rebasan el Límite Máximo Permisible, por lo tanto la calidad del aire ambiente según el **Índice Metropolitano de la Calidad del Aire** es entre **buena y satisfactoria**, es decir que es aceptable para toda actividad, tanto deportiva como laboral.

Gráfica de IMECAS de bióxido de azufre (SO₂), monóxido de carbono (CO) y ozono (O₃); en la ciudad de Villahermosa, Tabasco.
Estación IVTH, periodo 17 al 22 Mayo de 2013.

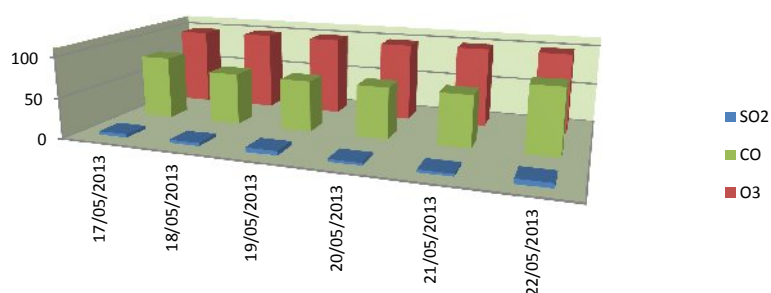

Gráfica de IMECAS de PM10
Estación IVTH, 17 al 22 de Mayo, 2013.

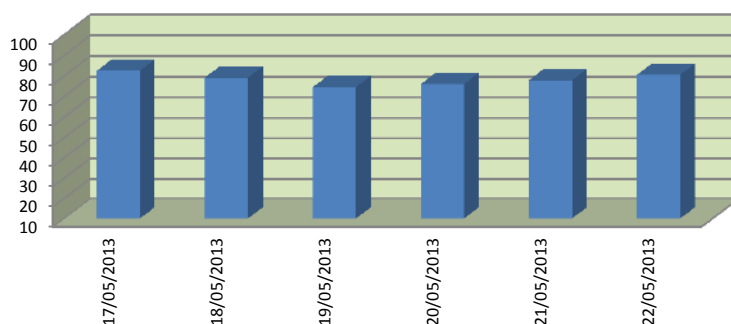

0 - 50	Buena
50 - 100	Satisfactoria
101-200	No satisfactoria
201-300	Mala
301-500	Muy mala

Prol. Av. 27 de Marzo s/n, Explanada Plaza de Toros, Col. Espejo 1

Tel.: 3 10 03 50, Ext. 119 y 128

Villahermosa, Tabasco, México

<http://sernapam.tabasco.gob.mx>